



CENTRALNY OŚRODEK SPORTU

00 – 449 Warszawa ul. Łazienkowska 6a

KRS 0000374033, REGON 142733356, NIP 7010273950

Bank Gospodarstwa Krajowego 52 1130 1017 0020 1470 8620 0001

Dyrektor Centralnego Ośrodka Sportu - Mariusz Kałużny

Zastępca Dyrektora ds. inwestycji i infrastruktury - Andrzej Kalinowski

tel. +48 22 529 87 40, fax: +48 22 529 89 09

tel. +48 22 529 87 20, fax: +48 22 628 91 79

DPZ.260.43.2019.SM

Warszawa, dnia 12.11.2019 r.

**Strony zainteresowane
przedmiotowym postępowaniem
o udzielenie zamówienia publicznego**

WYJAŚNIENIE TREŚCI SPECYFIKACJI ISTOTNYCH WARUNKÓW ZAMÓWIENIA

Dotyczy: Postępowania o udzielenie zamówienia publicznego w trybie przetargu nieograniczonego, na remont dachu hali widowiskowo-sportowej Torwar I w Centralnym Ośrodku Sportu w Warszawie przy ul. Łazienkowskiej 6a.

Centralny Ośrodek Sportu działając zgodnie z art. 38 ust. 2 ustawy z dnia 29 stycznia 2004 roku – Prawo zamówień publicznych (Dz.U. z 2018 r. poz. 1986 ze zm.), zwanej dalej „ustawą PZP” niniejszym informuję, iż wpłynęło pytanie a zamawiający udzielił następującej odpowiedzi:

Pytanie nr 1:

Par. 6 ust. 1 pkt. 3 Istotnych Postanowień Umowy – Wykonawca wnosi o potwierdzenie, że do wskazanego terminu nie są wliczane terminy na wydania decyzji przez odpowiednie organy.

Odpowiedź:

Zamawiający potwierdza, że do wskazanego terminu są wliczane terminy na wydanie wymaganych decyzji przez odpowiednie organy.

Pytanie nr 2:

Na większości rysunków nie ma wymiarów, co utrudnia weryfikację przedmiarów. Prosimy o udostępnienie dokumentacji w wersji edytowalnej (.dwg).

Odpowiedź:

Zamawiający przychyliła się do Państwa prośby i załącza do niniejszej odpowiedzi wersje edytowalne dokumentacji w formacie .dwg.



COS – centrala w Warszawie
COS-OPO w Giżycku
COS-OPO w Spale
COS-OPO w Szczyrku
COS-OPO w Wałczu
COS-OPO w Zakopanem
COS-OPO we Władysławowie

00-449 Warszawa ul. Łazienkowska 6a, tel.: +48 22 529 87 40
11-500 Giżycko ul. Moniuszki 22, tel.: +48 87 441 71 00
97-215 Inowódz, Spała Al. Prezydenta Ignacego Mościckiego 6, tel.: +48 44 724 23 46
43-370 Szczyrk ul. Plażowa 8, tel.: +48 33 817 84 41
78-600 Wałcz Al. Zdobyców Wału Pomorskiego 99, tel.: +48 67 258 44 61
34-500 Zakopane ul. Bronisława Czecha 1, tel.: +48 18 201 22 74
84-120 Władysławowo ul. Żeromskiego 52, tel.: +48 58 674 63 00

Pytanie nr 3:

Jaki powinien być sposób zabezpieczenia antykorozyjnego wzmocnienia dźwigarów? Według rys. E-01 – zgodny z opisem technicznym, jednak w opisie brakuje tej informacji.

Odpowiedź:

Zamawiający informuje, że konstrukcję stalową należy zabezpieczyć antykorozyjnie w wytwórni poprzez dwuwarstwowe pomalowanie atestowaną farbą antykorozyjną (system dwuwarstwowy). Łączna grubość warstw min 160 µm. Technologia malowania i napraw powłok malarskich wg instrukcji producenta farb (proponowane zabezpieczenie: zestaw dwuwarstwowy – materiał gruntujący + powłoka nawierzchniowa).

Przed pomalowaniem należy elementy stalowe oczyścić, przygotowanie powierzchni Sa2.5 wg ISO 8501-02. Po zmontowaniu konstrukcji należy elementy stalowe w miejscach ubytków i rys spowodowanych montażem pomalować.

Kategoria korozyjności konstrukcji stalowej – C3-I – średnia.

Pytanie nr 4:

Za opisem technicznym: „Należy po uprzednim umyciu całej elewacji wymienić spękane i uszkodzone gzymsy prefabrykowane.” Proszę o potwierdzenie, że prace dotyczą tylko części elewacji powyżej gzymsu.

Odpowiedź:

Zamawiający wyjaśnia, że prace dotyczą naprawy gzymsu, jednakże w ofercie należy przyjąć również naprawę części podgzymsowej w pasie około 50cm poniżej, wynikającej z ewentualnych uszkodzeń elewacji podczas demontażu i prac naprawczych gzymsu.

Pytanie nr 5:

Prosimy o udostępnienie kosztorysu w formie edytowalnej (.ath).

Odpowiedź:

Zamawiający informuje, że nie udostępni kosztorysu.

Pytanie nr 6:

Prosimy o informację na temat zaznaczonych na załączonym rysunku na czerwono pomieszczeń znajdujących się pod punktami oparcia dźwigarów – czy będzie możliwość ich udostępnienia podczas montażu wzmocnienia dźwigarów?

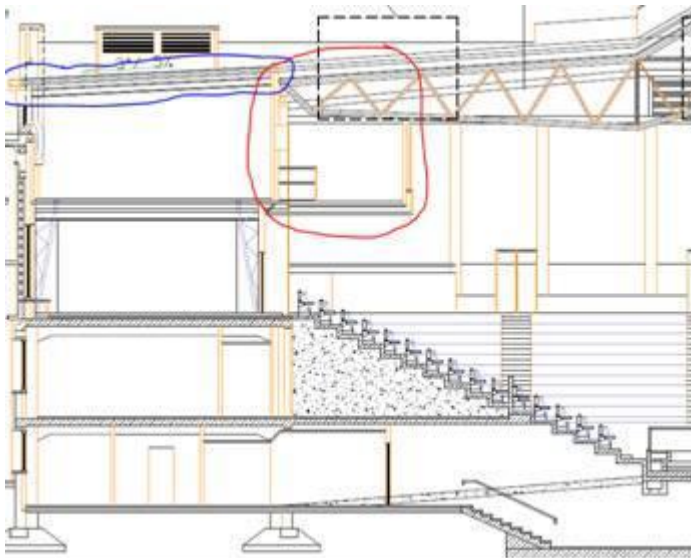

Odpowiedź:

Zamawiający wyjaśnia, że zaznaczony na czerwono fragment jest ciągiem technologicznym dla instalacji (m.in. wentylacji), który nie posiada stałej podłogi – w tym miejscu występują stalowe dwuteowniki oraz sufit podwieszany (co przedstawiono na zdjęciu poniżej).



Pytanie nr 7:

Jaka jest konstrukcja zaznaczonej na załączonym rysunku na niebiesko części zadaszania?

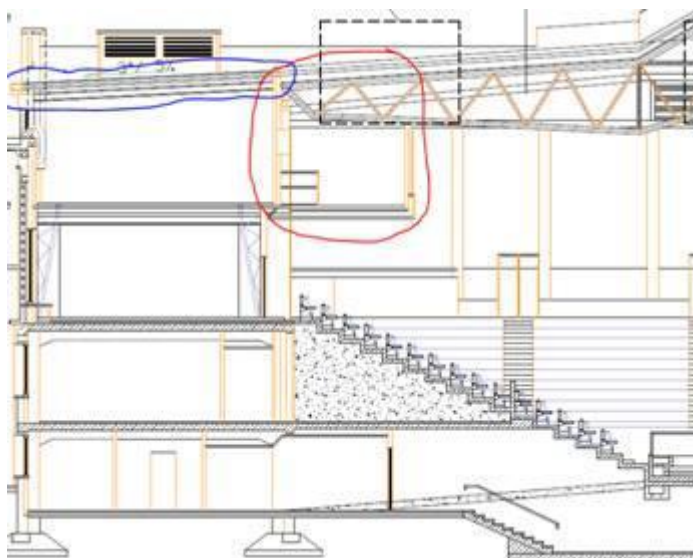
**Odpowiedź:**

Zamawiający wyjaśnia, że zaznaczony na niebiesko fragment jest wykonany w konstrukcji stalowej.

Pytanie nr 8:

Z uwagi na zapis w SIWZ odnośnie zabezpieczenia należytego wykonania umowy, które Zamawiający ustalił maksymalne 10 % wartości umowy uważamy, że jest to zbyt duży procent wartości biorąc pod uwagę charakter roboty, która będzie mogła rozpocząć się dopiero ponad pół roku po podpisaniu umowy. Zdeponowane środki u Zamawiającego ograniczają płynność finansową firm i ograniczają zasadę konkurencyjności. Zasadnym byłoby zmniejszenie wartości należytego wykonania do poziomu wymaganych referencji

Odpowiedź:

Zamawiający przychylił się do Państwa prośby i obniża zabezpieczenie należytego wykonania umowy do 5% wartości umowy.

KIEROWNIK ZAMAWIAJĄCEGO

Załącznik nr 1 i 2 –edytowalne wersja dokumentacji w formacie .dwg.