



CENTRALNY OŚRODEK SPORTU  
**ZAKOPANE**  
OŚRODEK PRZYGOTOWAŃ OLIMPIJSKICH

**Dyrektor Sebastian Danikiewicz**

**Centralny Ośrodek Sportu -  
Ośrodek Przygotowań Olimpijskich w Zakopanem**  
**ul. Bronisława Czecha 1, 34-500 Zakopane**

KRS 0000374033, REGON 142733356-00042, NIP 7010273950

Bank BGK 84 1130 1017 0020 1470 8620 0007

tel. +48 18 263 26 60, fax:

+48 18 20149 06

Zakopane, dnia 15.05.2019 r.

**Zaproszenie do składania ofert**

W sprawie wykonania nasadzeń zastępczych w wyznaczonym obszarze i miejscach na działce 442 obr. 11 w COS-OPO w Zakopanem (ul. Bronisława Czech 1, 34-500 Zakopane).

COS-OPO w Zakopanem zwraca się z zaproszeniem do składania ofert na wykonanie nasadzeń zastępczych na następujących warunkach:

1. Ilość drzew do nasadzenia: 411 szt. (materiał szkółkarski jodła i buk, który można zakupić np. w Nadleśnictwie w Nowym Targu ul. Kowaniec 70, ilości przyjąć po ok. 50%-do uzgodnienia na etapie realizacji z Zamawiającym).
2. Termin wykonania: 28.06.2019 r. (do uzgodnienia, w zależności od warunków atmosferycznych).
3. Materiał sadzeniowy pozyskuje Wykonawca wraz z kosztami wsadzenia, w tym z kosztami przygotowania terenu do nasadzenia. Miejsca sadzenia podlegają uzgodnieniu. Samowolnie nie wolno dokonywać żadnych uzgodnień (obszar TPN).
4. Rozliczenie: ryczałt za całość prac związanych z nasadzeniami 411 sztuk drzew.
5. Rozpoczęcie prac: planowo maj 2019 r. (termin podlega uzgodnieniu).
6. Poglądowa lokalizacja preferowanego obszaru poniżej (obok szkółki TPN).

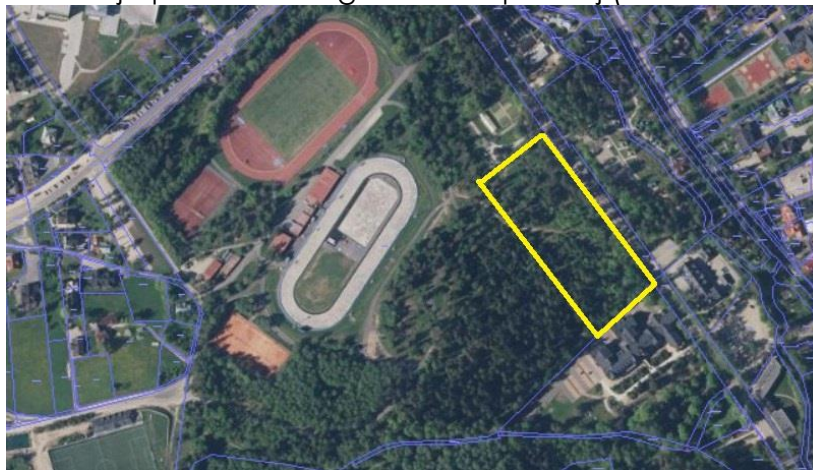

Oferty należy składać do dnia: 20.05.2019 r. do godz. 10.00 elektronicznie na adres: [zamowienia.zakopane@cos.pl](mailto:zamowienia.zakopane@cos.pl). Kontakt: 018 263 26 77 lub e-mail. Płatność 14 dni, po odebraniu prac przez Zamawiającego i/lub inne wskazane osoby. Wizja lokalna: zaleca się odbycie wizji lokalnej.



**COS**  
**COS-OPO w Giżycku**  
**COS-OPO w Spale**  
**COS-OPO w Szczyrku**  
**COS-OPO w Wąlczu**  
**COS-OPO w Zakopanem**  
**COS-OPO we Władysławowie**

00-449 Warszawa ul. Łazienkowska 6a, tel.: +48 22 529 87 40  
11-500 Giżycko ul. Moniuszki 22, tel.: +48 87 428 23 35  
97-215 Inowódz, Spółka Al. Prezydenta Ignacego Mościckiego 6, tel.: +48 44 724 23 46  
43-370 Szczyrk ul. Płazowa 8, tel.: +48 33 817 84 41  
78-600 Wąlcz Al. Zdobywców Wału Pomorskiego 99, tel.: +48 67 258 44 61  
34-500 Zakopane ul. Bronisława Czecha 1, tel.: +48 18 263 26 60  
84-120 Władysławowo ul. Żeromskiego 52, tel.: +48 58 674 63 00