

Zakopane 07.12.2018 r.

Zaproszenie do złożenia oferty w postępowaniu o wartości poniżej 30 tys. EURO

Centralny Ośrodek Sportu - Ośrodek Przygotowań Olimpijskich w Zakopanem, działając jako Zamawiający, zaprasza do złożenia oferty **na dostawę i montaż zabudowy meblowej do pomieszczenia socjalno-bytowego we wskazanym pomieszczeniu w COS-OPO w Zakopanem.**

1. Opis przedmiotu zamówienia:

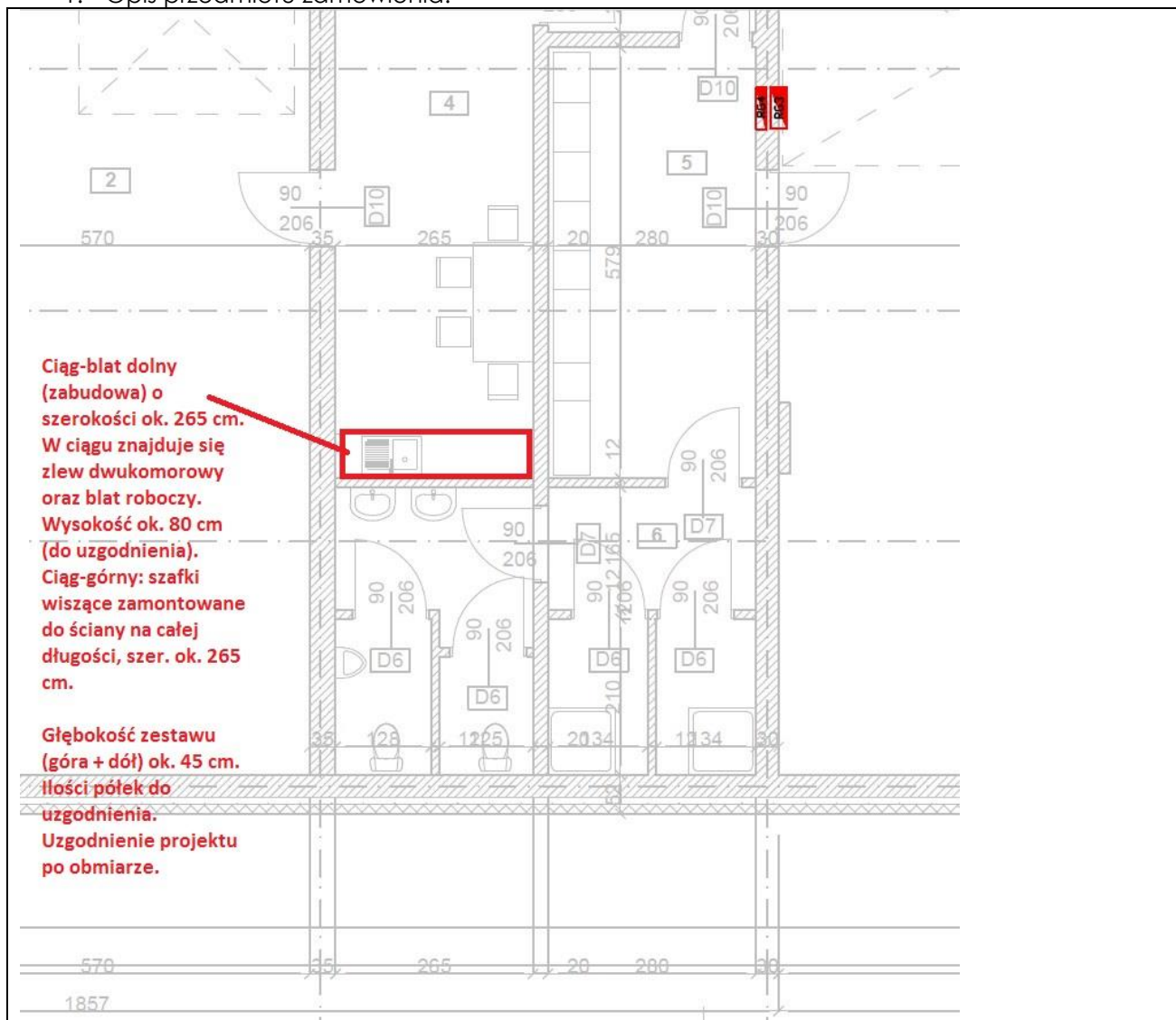

COS
COS-OPO w Giżycku
COS-OPO w Spałę
COS-OPO w Szczyrk
COS-OPO w Wałczu
COS-OPO w Zakopanem
COS-OPO we Władysławowie

00-449 Warszawa ul. Łazienkowska 6a, tel.: +48 22 529 87 40
11-500 Giżycko ul. Moniuszki 22, tel.: +48 87 428 23 35
97-215 Inowódz, Spółka Al. Prezydenta Ignacego Mościckiego 6, tel.: +48 44 724 23 46
43-370 Szczyrk ul. Płazowa 8, tel.: +48 33 817 84 41
78-600 Wałcz Al. Zdobywców Wału Pomorskiego 99, tel.: +48 67 258 44 61
34-500 Zakopane ul. Bronisława Czecha 1, tel.: +48 18 263 26 60
84-120 Władysławowo ul. Żeromskiego 52, tel.: +48 58 674 63 00

Zdjęcie stanu istniejącego przeznaczonego do montażu:



2. Przygotowanie oferty:

1) Ofertę należy sporządzić w sposób zgodny ze wzorem w załączniku nr 1.
2) Cena podana w ofercie powinna obejmować wszystkie koszty i składniki związane z wykonaniem dostawy (koszty przesyłki, koszty dostawy, koszty pośrednie). Wykonawca dokona obmiaru w naturze i przedstawi projekt wizualizacji/podziału mebli do uzgodnienia. Termin realizacji pożądaný: do 14 dni (do uzgodnienia).

3) Ofertę należy przelać pocztą, faksem lub pisemnie lub pocztą elektroniczną na adres zamowienia.zakopane@cos.pl w terminie do 11.12.2018 r. do godziny 10.00.

3. Istotne warunki udzielenia zamówienia:

- 1) Wyłącznym kryterium wyboru będzie najniższa cena (cena oferty brutto 100%).
- 2) Płatności – faktura płatna w terminie do 14 dni od daty dostarczenia faktury do siedziby COS-OPO w Zakopanem pod warunkiem wykonania dostawy należycie i bez uwag. Gwarancja jakości i rękojmi za wady minimum 24 miesięcy.
- 3) Adres strony internetowej, na której jest dostępna dokumentacja przedmiotowego zamówienia: <http://www.bip.cos.pl>
- 4) Kontakt w sprawie przedmiotu zapytania e-mailowo lub telefonicznie z wyznaczonymi pracownikami 018 263 26 77.

Powyższe zapytanie prowadzone jest bez zastosowania rygorów ustawy z dnia 29 stycznia 2004 r. Prawo Zamówień Publicznych, tj. na podstawie art. 4 pkt 8 ustawy, który stanowi iż ustawy nie stosuje się do zamówień i konkursów, których wartość nie przekracza wyrażonej w złotych równowartości 30 000 euro oraz w trybie art. 47 ustawy z dnia 27 sierpnia 2009 r. o finansach publicznych. Zamawiający zastrzega sobie prawo do rezygnacji z zamówienia, bez wyboru którejkolwiek ze złożonych ofert. Zamawiający może odstąpić od podpisania umowy i realizacji zamówienia bez podania jakiegokolwiek przyczyny.



COS
COS-OPO w Giżycku
COS-OPO w Spale
COS-OPO w Szczyrku
COS-OPO w Wałczu
COS-OPO w Zakopanem
COS-OPO we Władysławowie

00-449 Warszawa ul. Łazienkowska 6a, tel.: +48 22 529 87 40
11-500 Giżycko ul. Moniuszki 22, tel.: +48 87 428 23 35
97-215 Inowódz, Spółka Al. Prezydenta Ignacego Mościckiego 6, tel.: +48 44 724 23 46
43-370 Szczyrk ul. Płazowa 8, tel.: +48 33 817 84 41
78-600 Wałcz Al. Zdobywców Wału Pomorskiego 99, tel.: +48 67 258 44 61
34-500 Zakopane ul. Bronisława Czecha 1, tel.: +48 18 263 26 60
84-120 Władysławowo ul. Żeromskiego 52, tel.: +48 58 674 63 00

Załącznik nr 1 – formularz ofertowy

OFERTA

**Do: Centralnego Ośrodka Sportu
Ośrodka Przygotowań Olimpijskich w Zakopanem
ul. Bronisława Czecha 1; 34-500 Zakopane**

Imię, nazwisko /nazwa Wykonawcy oraz jego adres, **tel. kontaktowy, adres e-mail:**

Nazwa firmy	
Adres	
e-mail, numer faksu	
Numer kontaktowy	

W odpowiedzi na zaproszenie do składania ofert z dnia 07.12.2018 r. oferujemy należyte wykonanie dostawy **za łączną cenę:**

Lp.	Opis	Ilość (kpl.)	Cena jednostkowa netto	Wartość netto
1	Zabudowa meblowa zgodna z opisem przedmiotu zamówienia do pomieszczenia socjalno-bytowego	1		
		Razem netto		
		VAT		
		Razem brutto		

Oświadczamy, że akceptujemy warunki zaproszenia do składania ofert. Udzielamy gwarancji jakości i rękojmi nie mniej niż 24 miesiące.

.....
/miejscowość, data/

.....
/pieczęć, podpis/



COS
COS-OPO w Giżycku
COS-OPO w Spale
COS-OPO w Szczyrku
COS-OPO w Wałczu
COS-OPO w Zakopanem
COS-OPO we Władysławowie

00-449 Warszawa ul. Łazienkowska 6a, tel.: +48 22 529 87 40
11-500 Giżycko ul. Moniuszki 22, tel.: +48 87 428 23 35
97-215 Inowódz, Spółka Al. Prezydenta Ignacego Mościckiego 6, tel.: +48 44 724 23 46
43-370 Szczyrk ul. Plażowa 8, tel.: +48 33 817 84 41
78-600 Wałcz Al. Zdobywców Wału Pomorskiego 99, tel.: +48 67 258 44 61
34-500 Zakopane ul. Bronisława Czecha 1, tel.: +48 18 263 26 60
84-120 Władysławowo ul. Żeromskiego 52, tel.: +48 58 674 63 00