

Wycena numer: 202405229

z dnia: 2024/05/16

Wykonawca opinii : "APPRA.EU" S.C Ekspert Rzec.Mot.Andrzej Murzy ski lic.34R/97

Zlec. pismo, znak: 202405229

z dnia: 2024/05/16

Wła ciciel: C.O.S-0.P.O IM.F.STAMMA WE WŁADYSŁAWOWIE

Adres: ul. EROMSKIEGO 52, 84-120 WŁADYSŁAWOWO

Zadanie: OKRE LENIE RYNKOWEJ WARTO CI RODKA TECHNICZNEGO NA BAZIE
OGL DZIN Z DNIA 16.05.2024

PODSTAWA WYCENY

- Dyspozycja zlecniodawcy
- Dokumentacja , informacje udost pnione przez zlecniodawc :
- Faktura VAT 03236/BH/00- zakup 122220,- zł netto z dnia 15.12.2000
- Ogl dziny techniczne z dnia 16.05.2024 baza sprzetu C.O.S Cetniewo
- Oprogramowanie eksperckie „Audatex” , „Info-Ekspert”
- Opracowania , literatura specjalistyczne
- Notowania rynkowe , bazy internetowe-fora aukcyjne RP/Europa
- Instrukcja 1/2016 Stowarzyszenia Rzeczoznawców Techniki Samochodowej i Ruchu Drogowego.

DANE IDENTYFIKACYJNE POJAZDU (*)

Dane: [R] V-2024

Marka: KARCHER

Rok produkcji: 2000

Model: ICC1D

Wersja: ZAMIATARKA

Nr rejestracyjny: BRAK

Rodzaj pojazdu: Ci gnik rolniczy

VIN: W09142010Y4K88



Data pierwszej rejestracji

2000/12/29

Wskazanie licznika

2644 mtg

Okres eksploatacji pojazdu (00/12/29-24/05/20)

281 mies.

Opis rodzaju pojazdu

Czynno ci porz dkowe- zmiatanie ulic

Kolor powłoki lakierowej, (rodzaj lakieru)

Konstrukcja kol. czarny 1-warstwowy syntetyczny

Dop. masa całk.

1600 kg

Rodzaj kabiny

krótka

Rozstaw osi

2123 mm

Oznaczenie silnika	DA 88
Jednostka napędowa	z zapłonem samoczynnym
Pojemność / Moc silnika	980 ccm / 14kW (19KM)
Liczba cylindrów / Układ cylindrów	3 / rzędowy
Rodzaj skrzyni biegów	manualna

Wartość rynkowa netto wyżej zidentyfikowanego pojazdu, określona na dzień 20 maja 2024 roku wynosi:

3600 PLN

ZAŁĄCZNIKI

- 1 Wycena wartości - druk podstawowy
- 2 Dokumentacja fotograficzna
- 3 Kosztorys - Naprawa konieczna (bieżąca)

WYCENA Nr: 202405229

z dnia: 2024/05/16

Wykonawca opinii : "APPRA.EU" S.C Ekspersi Rzec.Mot.Andrzej Murzy ski lic.34R/97

Zlec. pismo, znak: 202405229

z dnia: 2024/05/16

Wła ciciel: C.O.S-0.P.O IM.F.STAMMA WE WŁADYSŁAWOWIE

Adres: ul. EROMSKIEGO 52, 84-120 WŁADYSŁAWOWO

Zadanie: OKRE LENIE RYNKOWEJ WARTO CI RODKA TECHNICZNEGO NA BAZIE
OGL DZIN Z DNIA 16.05.2024

PODSTAWA WYCENY

- Dyspozycja zlecniodawcy
- Dokumentacja , informacje udost pnione przez zlecniodawc :
- Faktura VAT 03236/BH/00- zakup 122220,- zł netto z dnia 15.12.2000
- Ogl dziny techniczne z dnia 16.05.2024 baza sprzetu C.O.S Cetniewo
- Oprogramowanie eksperckie „Audatex” , „Info-Ekspert”
- Opracowania , literatura specjalistyczne
- Notowania rynkowe , bazy internetowe-fora aukcyjne RP/Europa
- Instrukcja 1/2016 Stowarzyszenia Rzeczoznawców Techniki Samochodowej i Ruchu Drogowego.

DANE IDENTYFIKACYJNE POJAZDU (*)

Dane: [R] V-2024

Marka: KARCHER

Rok produkcji: 2000

Model: ICC1D

Wersja: ZAMIATARKA

Nr rejestracyjny: BRAK

Rodzaj pojazdu: Ci gnik rolniczy

VIN: W09142010Y4K88

Data pierwszej rejestracji	2000/12/29
Wskazanie licznika	2644 mtg
Okres eksploatacji pojazdu (00/12/29-24/05/20)	281 mies.
Opis rodzaju pojazdu	Czynno ci porz dkowe- zmiatanie ulic
Kolor powłoki lakierowej, (rodzaj lakieru)	Konstrukcja kol. czarny 1-warstwowy syntetyczny
Dop. masa całkow.	1600 kg
Rodzaj kabiny	krótka
Rozstaw osi	2123 mm
Oznaczenie silnika	DA 88
Jednostka nap dow	z zapłonem samoczynnym
Pojemno / Moc silnika	980 ccm / 14kW (19KM)
Liczba cylindrów / Układ cylindrów	3 / rz dowy
Rodzaj skrzyni biegów	manualna

WYPOSA ENIE STANDARDOWE (*)

L.p.	Nazwa elementu wyposażenia	L.p.	Nazwa elementu wyposażenia
1	+ Agregat odkurzacza - ramiona + szczotki zmiataacza	3	* Kabina
2	* Fotel kierowcy zawieszony pneumatycznie		

STAN TECHNICZNY POJAZDU

OPINIA TECHNICZNA-WYCENA NR 202405229 ot. z dnia 16.05.2024 Cetniewo

WARTO RYNKOWA RODKA TECHNICZNEGO

Podstawa metodologiczna wyceny-ustalenia z uwzgl dnieniem danych wytwórcy , rodzaju , przeznaczenia i zastosowania maszyny , jej konstrukcji , kompletno ci , stanu technicznego , wieku rodka technicznego , okresu i sposobu eksploatacji .

- Podstaw działa zmierzaj cych do wyceny w/w rodka technicznego jest:
- szczegółowa identyfikacja przedmiotu wyceny
 - ustalenia dotycz ce kompletno ci i sprawno ci technicznej
 - ustalenia dotycz ce eksploatacji (w tym warunki , czas)
 - ustalenia dotycz ce rynku pierwotnego

INFORMACJA RYNKOWA- BAZA CEN-KRYTERIA OCENY

Lp. OFERTY	Producent	Typ, Model	Rok prod.	Ilo mtg	Stan sprzetu	Cena brutto (zł)	ródło oferty- baza cen
1	KARCHER	ICC1D	1999	3355	3/5	14900zł	https://archiwum.allegro.pl/oferta/zamiatarka-karcher-icc1-d-silnik-kubota-i8604419989.html
2	KARCHER	ICC1D	2002	1000	4/5	18999zł	https://www.olx.pl/oferta/zamiatarka-karcher-icc1-stan-b-dobry-CID757-IDHjKEj.html#b08772fed4
3	KARCHER	ICC1D	Brak danych	568	5/5	15000	https://allegrolokalnie.pl/oferta/zamiatarka-karcher-icc-1
4	KARCHER	ICC1D	Brak danych	400	5/5	16500	https://archiwum.allegro.pl/oferta/zamiatarka-drogowa-uliczna-karcher-icc-1-d-haki-i9476400294.html
Warto obiektu wyceny -u redniona						16513,-zł brutto	

ZESTAWIENIE PORÓWNAWCZE OFEROWANYCH MASZYN WZGL DEM OBIEKTU WYCENIANEGO.

Lp. PARAMETRU	PARAMETR OCENY	OFERTA .1	OFERTA.2	OFERTA.3	OFERTA.4
1	Przebieg/całk.czas pracy	-3%	0%	2%	+3%
2	Stan maszyny	-2%	0%	3%	+3%

KOREKTA WARTO CI RODKA TECHNICZNEGO

- U redniona bazowa warto badanego pojazdu-urazenia bez korekt uwzgl. stan pojazdu netto) 13425,00zł netto
- Korekty uwzgl dniaj ce stan /całk.czas pracy

- Różnica pomiędzy ceną transakcyjną a wywoławczą
- Naprawy konieczne zespołu napędowego, elementów roboczych

w tym uwzględniając przestój (5 lat)

- 9853,00zł netto

WARTOŚĆ RYNKOWA PRZEDMIOTOWEGO POJAZDU- URZĄDZENIA

- Wartość rynkową, uśrednioną uwzględniając stan techniczny oraz korekty rynkowe (W podstawowej kompletacji wyposażenia) przedmiotowego sprzętu na dzień sporządzenia wyceny określono na):

3572,00zł Netto

Słownie: trzy tysiące pięćset siedemdziesiąt dwa zł /100 gr Netto

OCENA STANU TECHNICZNEGO MASZyny

1. SILNIK - stwierdzono następujące wady i niesprawności:

- Wyciek oleju - hydr.
- Brak możliwości uruchomienia
- Rozbrojenie -diagnostyka . kontrola - przestój ca.5 lat

: innych wad i niesprawności nie stwierdzono

2. PODWOZIE , zawieszenie , przeniesienie napędu, moduł roboczy - stwierdzono następujące wady i niesprawności:

- Miejscowe otarcia wynikające z warunków eksploatacji
- Nieznaczne luzy - elementów układu kierowniczego
- Układ zasysania - czarna robocza - zużycie eksploatacyjne
- Elementy osadzenia szczot - luzy eksploatacyjne

Innych wad i niesprawności nie stwierdzono- urządzenie unieruchomione .

3. NADWOZIE-kabina - stwierdzono następujące wady i uszkodzenia

- Miejscowe otarcia z ogniskiem korozji - naprawa renowacyjna

Innych wad i uszkodzeń nie stwierdzono.

4. OSPRZĘT i WYPOSAŻENIE POJAZDU - stwierdzono następujące braki, wady, i niesprawności

- Kabina- elementy obicia tapicerskich- otarcia , rozwarstwienia , spękania poszycia eksploatacyjne
- Pokrywa komory silnika- kratka wlotu powietrza strona lewa- pęknięta

Innych wad, braków i niesprawności nie stwierdzono.

INFORMACJE DODATKOWE

1. W czasie badania w maszynie znajdowały się :

- dodatkowy kluczyk- nie
- koło zapasowe nie [X]
- gaśnica tak [] nie [x] brak informacji
- klucze (narzędzia) tak [] nie [X] jw
- apteczka tak [] nie [X] jw

2. Do wglądu rzeczoznawcy okazano następujące dokumenty pojazdu:

- Faktura Vat 03236/BH/00

3. Pochodzenie rodzaju technicznego : zakupiony w kraju - vide faktura jw.

4. Wykonano pomiar grubości powłoki lakierowej:

- Nie dotyczy [x]

5. Jazda próbna, badanie sprawności maszyny :

- Urządzenie niesprawne technicznie - brak możliwości uruchomienia.Wydłużony przewrót urządzenia >5 lat

KOREKTY			
WARTOŚĆ BAZOWA NETTO (288 mies.) *		13 425 PLN
KOREKTY RÓŻNE		- 9 853 PLN
W tym:		[%]	Wart. [PLN]
Konieczne naprawy pojazdu		-73,4	-9 853

Konieczno wykonania naprawy wycenianego pojazdu jest podstaw do obnienienia jego wartości w stosunku do wartości pojazdu sprawnego. O wielkości korekty decyduje koszt naprawy przywracającej pojazd do stanu technicznego odpowiedniego do okresu użytkowania pojazdu, jego przebiegu i ogólnego stanu technicznego.
VIDE-OCENA STANU w tym przestój urządzenia

KOMENTARZ

Załączony opis techniczny pojazdu-urządzenia dołączono do opracowania wraz z dokumentacją fotograficzną.

Wartość rynkowa netto wyżej zidentyfikowanego pojazdu, określona na dzień 20 maja 2024 roku wynosi:

3600 PLN

(słownie: trzy tysiące sześćset złotych)

Wartość określono na podstawie:

- notowa wartości rynkowych ustalonych przez wykonawcę opinii,
- korekty mających wpływ na wartość pojazdu.

DOKUMENTACJA FOTOGRAFICZNA

do wyceny nr: 202405229

z dnia: 2024/05/16

DANE IDENTYFIKACYJNE POJAZDU (*)

Dane: [R] V-2024

Marka: KARCHER

Rok produkcji: 2000

Model: ICC1D

Wersja: ZAMIATARKA

Nr rejestracyjny: BRAK

Rodzaj pojazdu: Ci gnik rolniczy



Karcher



Karcher_ICC1



Karcher_ICC1



Karcher_ICC1



Karcher_ICC1



Karcher_ICC1



Karcher_ICC1



Karcher



Karcher



Karcher

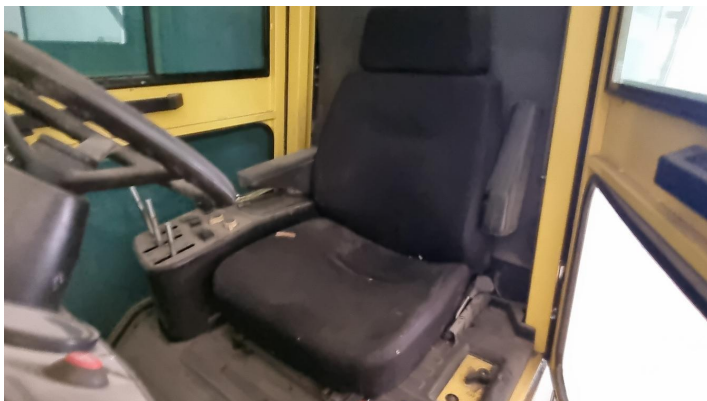

Karcher

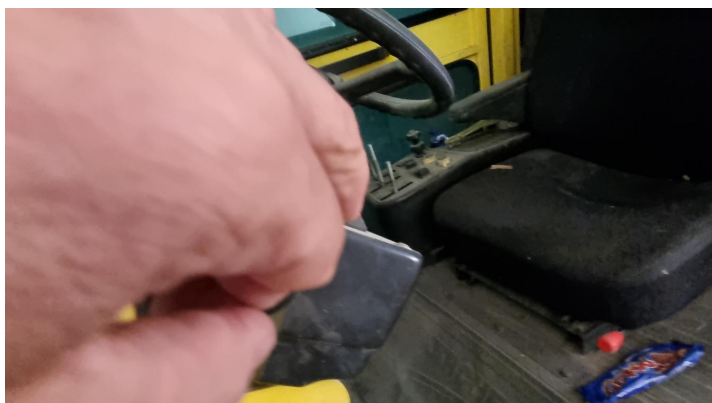

Karcher



Karcher



Karcher



Karcher



Karcher



Karcher

DANE IDENTYFIKACYJNE POJAZDU (*)				Dane: [R] V-2024	
Marka:	KARCHER			Rok produkcji: 2000	
Model:	ICC1D				
Wersja:	ZAMIATARKA			Nr rejestracyjny: BRAK	
Rodzaj pojazdu:	Ci gnik rolniczy			VIN: W09142010Y4K88	
Data pierwszej rejestracji:	2000/12/29	Wskazanie licznika:	2644 mtg		

ZAŁO ENIA DO KOSZTORYSU

Stawka blacharska netto za RBG 150,00 PLN

Stawka lakiernicza netto za RBG 150,00 PLN

1 RBG = 10 JC

Materiały drobne jako 2,0 % warto ci cz ci

1 RBG = 10 JC

Materiały lakiernicze jako 40,0 % warto ci robocizny lakierniczej

Współczynnik amortyzacji pojazdu 0,17

CZ CI ZAMIENNE					
L.p.	Kod cz ci	Symbol operacji	Nazwa cz ci zamiennej	NZS [%]	Warto netto [PLN]
1		w	Agregat zasysania -o w wirnika wentylatora		6200,00
2		w	Elementy osadzenia zespołu roboczego		820,00
Razem:					7020,00
Materiały drobne:					140,40

PRACE BLACHARSKIE - MECHANICZNE					
L.p.	Kod cz ci	Symbol operacji	Nazwa cz ci / operacji	Czas napr. [JC]	Warto netto [PLN]
1		w	Agregat zasysania -o w wirnika wentylatora - Wymiana	50	750,00
2		w	Elementy osadzenia zespołu roboczego - Wymiana	30	450,00
3		n	Zesp.nap d -elem. przen. nap du- zu ycie -dianost-przezbroy	160	2400,00
Razem:					3600,00

PRACE LAKIERNICZE					
L.p.	Kod cz ci	Symbol operacji	Nazwa cz ci / operacji	Czas napr. [JC]	Warto netto [PLN]
1			Agregat zasysania -o w wirnika wentylatora	25	375,00
Razem:					375,00
Materiał lakierniczy netto:					150,00
RAZEM NETTO:					11285,40