

WŁ.ZTT.242.01.2021.MK, 1902

Władysławowo, dnia 17.08.2021 r.

Ogłoszenie o przetargu

Dyrektor Centralnego Ośrodka Sportu - Ośrodka Przygotowań Olimpijskich im. Feliksa Stamma Cetniewo we Władysławowie zaprasza do wzięcia udziału w drodze przetargu ogłoszonego publicznie prowadzonego w formie pisemnej.

- 1) Nazwa i siedziba jednostki: Centralny Ośrodek Sportu - Ośrodek Przygotowań Olimpijskich im. Feliksa Stamma Cetniewo we Władysławowie, ul. Żeromskiego 52,
- 2) Przedmiot, miejsce i termin przeprowadzenia przetargu
Przedmiot przetargu: **Pojazd transportowy elektryczny MELEX**
Miejsce przetargu: sala konferencyjna nr 221 w budynku głównym na I piętrze na terenie COS-OPO Cetniewo we Władysławowie, ul. Żeromskiego 52
Termin przeprowadzenia przetargu: **01.09.2021, godz. 11:00**
- 3) Miejsce i termin w którym można obejrzeć sprzedawany składnik rzeczowy majątku ruchomego – w pobliżu budynku zaplecza technicznego COS-OPO Cetniewo we Władysławowie, ul. Żeromskiego 52 – w dniu **24.08.2021 r.** w godzinach **08:00 – 14:00** i w dniu **25.08.2021 r.** w godzinach **08:00 – 14:00** po uprzednim umówieniu się telefonicznym - 725-333-114.
- 4) Rodzaj i typ sprzedawanego składnika rzeczowego majątku ruchomego

Pojazd transportowy elektryczny

Podstawowe dane pojazdu:

1. Marka	MELEX
2. Model	48V 39SO
3. Rok produkcji	2006

Pozostałe dane dotyczące m.in. wyposażenia i stanu technicznego urządzenia oraz zdjęcia znajdują się w załączniku nr 2, tj. w wycenie numer: 202011167 z dnia 09.12.2020.

Sporządził: Michał Kirsztling



COS-OPO we Władysławowie
COS
COS-OPO w Giżycku
COS-OPO w Spałę
COS-OPO w Szczyrku
COS-OPO w Walczu
COS-OPO w Zakopanem

84-120 Władysławowo ul. Żeromskiego 52, tel.: +48 58 674 63 00
00-449 Warszawa ul. Łazienkowska 6a, tel.: +48 22 529 87 40
11-500 Giżycko ul. Moniuszki 22, tel.: +48 87 428 23 35
97-215 Inowódz, Spółka Al. Prezydenta Ignacego Mościckiego 6, tel.: +48 44 724 23 46
43-370 Szczyrk ul. Płazowa 8, tel.: +48 33 817 84 41
78-600 Walcz Al. Zdobywców Wału Pomorskiego 99, tel.: +48 67 258 44 61
34-500 Zakopane ul. Bronisława Czecha 1, tel.: +48 18 201 22 74

5) Wysokość wadium – 440,00 zł (netto)

6) Cena wywoławcza

- a. przetarg prowadzony jest w kwotach netto; na cenę sprzedaży składają się:
kwota netto powiększona o podatek VAT 23 %;
- b. cena wywoławcza wynosi **4 400,00 zł (netto)**.

7) Organizatorowi przetargu przysługuje prawo zamknięcia przetargu bez wybrania którejkolwiek z ofert, bez podania przyczyny.

8) Wadium

1. Warunkiem przystąpienia do przetargu jest wniesienie wadium w wysokości 440,00 zł (netto) przelewem na rachunek bankowy BGK nr 78 1130 1017 0020 1470 8620 0018 (rachunek bankowy organizatora) z dopiskiem „WADIUM – przetarg pisemny nieograniczony na sprzedaż pojazdu transportowego elektrycznego MELEX” w terminie do dnia **01.09.2021 r. do godz. 10:00** (wadium zostanie uznane za wniesione z chwilą uznania go na rachunku bankowym organizatora przetargu. Decydującym jest wydruk z rachunku Centralnego Ośrodka Sportu. W przypadku nieuznania środków do wymaganej godziny składania ofert – oferta nie będzie rozpatrywana jako niezabezpieczona wadium. Nie dopuszcza się wpłat w kasie COS).

- 1) Wadium zostanie zwrócone osobom, które nie wygrały przetargu, niezwłocznie po odwołaniu lub zamknięciu przetargu, jednak nie później niż trzy dni od dnia odwołania lub zamknięcia przetargu w formie przelewu na rachunek bankowy.
- 2) Jeżeli osoba ustalona jako zwycięzca przetargu nie przystąpi bez usprawiedliwienia do zawarcia umowy w miejscu i w terminie podanym w zawiadomieniu lub w inny sposób, czy też uchyli się od zawarcia umowy, organizator przetargu może odstąpić od zawarcia umowy, a wpłacone wadium zatrzymać.
- 3) Wadium złożone przez nabywcę zalicza się na poczet ceny.
- 4) Wadium nie podlega zwrotowi, w przypadku gdy oferent, który wygrał aukcję, uchyli się od zawarcia umowy sprzedaży.

9) Przetarg prowadzi wyznaczona osoba, zwana dalej „prowadzącym przetarg”. Osobą tą jest przewodniczący komisji przetargowej.

10) Komisja przetargowa składa się z następujących osób:

- a. Marcin Toczek – Przewodniczący Komisji
- b. Michał Kirszling – Sekretarz Komisji
- c. Andrzej Frąckowiak – Członek Komisji
- d. Zygmunt Wiśniewski – Członek Komisji

11) Składanie ofert:

1. Oferty przetargowe w formie pisemnej (prawidłowo wypełniony formularz ofertowy stanowiący załącznik nr 3 do ogłoszenia) w zamkniętych kopertach oznaczonych „Przetarg pisemny nieograniczony na sprzedaż pojazdu transportowego elektrycznego MELEX” w COS-OPO we Władystawowie, należy złożyć w siedzibie Organizatora, tj.: w COS-OPO Cetniewo we Władystawowie przy ul. Żeromskiego 52, w Sekretariacie Ośrodka – w budynku krytej pływalni. Istnieje także możliwość nadesłania oferty pocztą z zachowaniem powyższych warunków. Oferty złożone w formie elektronicznej nie będą rozpatrywane.

2. Nieprzekraczalny termin składania ofert zostaje wyznaczony na dzień **01.09.2021 r., na godz. 10:00** (oferty złożone po terminie nie będą rozpatrywane).

12) Otwarcie ofert:

Otwarcie ofert nastąpi w siedzibie Organizatora przetargu tj.: w COS-OPO Cetniewo we Władysławowie przy ul. Żeromskiego 52 6a, w nieprzekraczalnym terminie wyznaczonym na dzień **01.09.2021 r., na godz. 11:00**.

1. Podczas przetargu zostaną otwarte oferty złożone w niniejszym postępowaniu
2. Podana zostanie wysokość ceny zakupu oferowanej przez potencjalnych Nabywców

13) Kryteria oceny ofert:

Ofertą najkorzystniejszą jest oferta zawierająca **najwyższą** cenę zakupu pojazdu transportowego elektrycznego MELEX.

14) Wymagane dokumenty, jakie Oferent zobowiązany jest złożyć w ofercie:

- 1) wypełniony „formularz ofertowy”, stanowiący załącznik nr 3,
- 2) oryginał lub kopia potwierdzona za zgodność z oryginałem pełnomocnictwa udzielonego w formie pisemnej w przypadku umocowania pełnomocnika do zawarcia umowy wraz z kopią dowodu osobistego pełnomocnika.

15. Opis sposobu udzielania wyjaśnień dotyczących warunków przetargu:

- 1) Oferent może zwracać się do ogłaszającego przetarg o wyjaśnienie wątpliwości związanych z warunkami lub przedmiotem przetargu kierując swoje zapytanie na adres e-mail: przetargi.wladyslawowo@cos.pl
- 2) Do kontaktu z Oferentami upoważnieni są w kwestiach formalnych Pani Teresa Sieradzka w kwestiach wizytacji przedmiotu dzierżawy Pan Andrzej Frąckowiak.
- 3) Oferenci mają prawo do wizytacji przedmiotu dzierżawy w uzgodnionym terminie.

16) Dokumentacja przetargu

1. Komisja przetargowa sporządza protokół z przebiegu przetargu, który powinien zawierać w szczególności :

- 1) określenie miejsca i czasu przetargu
- 2) imiona i nazwiska oraz podpisy członków komisji przetargowej oraz wykaz uczestników przetargu
- 3) wysokość ceny wywoławczej
- 4) przebieg przetargu, wysokość cen poszczególnych ofert, uwagi i oświadczenia uczestników przetargu
- 5) najwyższą cenę zaoferowaną za przedmiot sprzedaży
- 6) imię, nazwisko (firmę) i miejsce zamieszkania nabywcy lub jego siedzibę
- 7) wnioski i oświadczenia członków komisji przetargowej

2. Jeżeli nabywca nie uiszcza ceny nabycia w terminie wskazanym po zakończeniu przetargu należy niezwłocznie uczynić o tym wzmiankę w protokole.

3. Protokół zatwierdza Dyrektor COS-OPO we Władysławowie.

17) Zasady oceny ofert:

- 1) Ogłaszający przetarg za najkorzystniejszą uzna ofertę, która spełnia wymogi formalne określone w niniejszym ogłoszeniu i oferować będzie najwyższą cenę pojazdu transportowego elektrycznego MELEX (netto).
- 2) Przetarg może zostać rozstrzygnięty, jeśli wpłynie co najmniej jedna oferta spełniająca warunki określone w niniejszym ogłoszeniu.
- 3) Z Oferentem, którego oferta zostanie wybrana zostanie zawarta umowa w terminie określonym przez ogłaszającego przetarg.
- 4) Ogłaszający przetarg odrzuci ofertę, jeżeli będzie niezgodna z warunkami przetargu.

18) Zamknięcie przetargu bez wybrania którejkolwiek z ofert:

Ogłaszający przetarg zastrzega sobie prawo do zamknięcia (unieważnienia) przetargu bez wybrania którejkolwiek z ofert.

Oferentom nie przysługują środki odwoławcze od wyników przetargu.

19) Informacje uszczegółowiające:

- 1) Termin związania ofertą 60 dni licząc od daty otwarcia ofert.
- 2) Ogłoszenie, a także warunki przetargu mogą być zmienione lub odwołane w każdym czasie.
- 3) Zamawiający zastrzega sobie prawo negocjacji z wybranymi Oferentami oraz do unieważnienia niniejszego postępowania na każdym etapie jego trwania bez podawania uzasadnienia.
- 4) Wszelkie pytania proszę kierować za pośrednictwem drogi elektronicznej na adres przetargi.wladyslawowo@cos.pl.
- 5) Przedmiot dzierżawy można oglądać po uprzednim uzgodnieniu z organizatorem przetargu.
- 6) Centralny Ośrodek Sportu zawrze umowę z wygrywającym przetarg. Organizator przetargu zastrzega, iż oferty złożone w innych postępowaniach przetargowych przez osoby (fizyczne, prawne lub jednostki organizacyjne nie posiadające osobowości prawnej), które uchyliły się od zawarcia z COS-OPO umowy lub odstąpiły od umowy zawartej z COS-OPO lub ją wypowiedziały albo jeżeli COS-OPO odstąpił od umowy z przyczyn, za które ponosi odpowiedzialność dana osoba (fizyczna, prawna lub jednostka organizacyjna nie posiadająca osobowości prawnej), z którą umowa została zawarta - nie będą rozpatrywane.
- 7) Organizator działając na podstawie art. 24 ust. 1 ustawy z dnia 29 sierpnia 1997 r. o ochronie danych osobowych informuje, że dane osobowe są zbierane i przetwarzane wyłącznie w postępowaniu przetargowym. Oferenci przystępujący do przetargu stwierdzają, że dane osobowe podają dobrowolnie i wyrażają zgodę na ich przetwarzanie w zakresie dotyczącym postępowania.

20) Osoby wykluczone z udziału w przetargu

1. W przetargu nie mogą uczestniczyć w charakterze nabywcy:

- 1) kierownik jednostki
- 2) główny księgowy jednostki organizacyjnej
- 3) osoby odpowiedzialne za gospodarkę majątkową w jednostce organizacyjnej
- 4) osoby biorące udział w podejmowaniu decyzji o zakwalifikowaniu pojazdów, będących przedmiotami przetargu do kategorii majątku zbędnego lub zużytego
- 5) osoby pozostające z osobami, o których mowa w pkt 1-4, w stosunku pokrewieństwa lub powinowactwa albo w innym stosunku faktycznym mogącym budzić wątpliwości co do bezstronności osób, o których mowa w pkt 1-4.

2. W przypadku wystąpienia którejkolwiek z sytuacji opisanej w ust. 1 dana osoba winna złożyć odpowiednie oświadczenie, a Dyrektor Ośrodka musi podjąć stosowne kroki w celu zapobieżenia nieprawidłowościom.

3. Członkowie komisji przetargowej oraz osoby wskazane w ust. 1 pkt. 1-4 winni złożyć oświadczenia o niewystąpieniu sytuacji opisanej w ust. 1 pkt. 5.

21) Niniejsze ogłoszenie o przetargu zamieszcza się w biuletynie informacji publicznej na stronie COS.

22) Kolejny przetarg

- a. Jeżeli pierwszy przetarg nie zostanie zakończony zawarciem umowy sprzedaży, COS-OPO ogłasza kolejny przetarg.
- b. Kolejny przetarg przeprowadza się w terminie do 3 miesięcy od dnia zamknięcia niniejszego przetargu.

Załączniki:

1. Wzór Umowy.
2. Wycena nr 202011167
3. Formularz ofertowy

DYREKTOR
Michał Kowalski

UMOWA SPRZEDAŻY POJAZDU

Zawarta w dniu we Władysławowie pomiędzy:

Centralnym Ośrodkiem Sportu instytucją gospodarki budżetowej, z siedzibą w Warszawie, (00-449), ul. Łazienkowska 6A, zarejestrowanym pod numerem 0000374033 w rejestrze przedsiębiorców Krajowego Rejestru Sądowego przez Sąd Rejonowy dla m. st. Warszawy w Warszawie, XII Wydział Gospodarczy Krajowego Rejestru Sądowego w dniu 22 grudnia 2010 roku, posiadającym numery: NIP 701-027-39-50 i REGON 14273335600035 Centralnym Ośrodkiem Sportu - Ośrodkiem Przygotowań Olimpijskich we Władysławowie im. Feliksa Stamma „Cetniewo”, z siedzibą: 84-120 Władysławowo, ul. Żeromskiego 52,

reprezentowanym przez:

Dyrektora – **Michała Kowalskiego**

Zwanym dalej **Sprzedającym**,

a

.....

Adres:

Rodzaj i nr dokumentu tożsamości:

Wydany przez:

PESEL: NIP:

Zwanym dalej **Nabywcą**

§ 1

Przedmiotem umowy jest sprzedaż urządzenia:

Rodzaj: **Pojazd transportowy elektryczny**

Marka/model: **MELEX / 48V 39S0**

Rok produkcji: 2006

Pozostałe dane dotyczące m.in. wyposażenia i stanu technicznego urządzenia oraz zdjęcia zgodne z Załącznikiem Nr 2.

§ 2

Sprzedający oświadcza, że urządzenie będące przedmiotem umowy stanowi jego wyłączną własność, jest wolny od wad prawnych oraz praw osób trzecich, że nie toczy się żadne postępowanie, którego przedmiotem jest ten pojazd, oraz nie stanowi on również przedmiotu zabezpieczenia.

§ 3

1. Cena sprzedaży przedmiotu umowy, o którym mowa w § 1 została ustalona na kwotę brutto: (słownie:), w tym podatek VAT 23% w kwocie (słownie:).
2. Cena sprzedaży o której mowa w ust. 1 zostanie zapłacona przez Nabywcę w terminie 7 dni od dnia zawarcia umowy, przelewem na rachunek bankowy Sprzedającego podany w treści faktury VAT.

3. Za dzień zapłaty ceny sprzedaży Strony przyjmują dzień uznania rachunku bankowego Sprzedającego całą kwotą brutto ceny sprzedaży zgodnie z ust. 1, co stanowi warunek konieczny wydania pojazdu, o którym mowa w 1 § Nabywcy.

§ 4

1. Sprzedający przenosi na rzecz Nabywcy własność pojazdu określonego w §1 niniejszej umowy za cenę sprzedaży określoną w § 3 ust. 1 niniejszej Umowy.
2. Przejście prawa własności na Nabywcę nastąpi w dniu wydania pojazdu, o którym mowa w 1 §, z zastrzeżeniem § 3 ust. 3.
3. Wydanie pojazdu, o którym mowa w § 1 zostanie potwierdzone podpisanym przez obie strony protokołem odbioru.
4. Wraz z pojazdem zostaną Nabywcy wydane :
 - a) Komplet kluczy
 - b) Karta pojazdu

§ 5

1. Nabywca oświadcza, że znany mu jest stan techniczny pojazdu określonego w § 1 niniejszej umowy, ponadto oświadcza, iż z tego tytułu nie będzie rościć żadnych pretensji do Sprzedającego.
2. Nabywca oświadcza, że sprawdził także oznaczenia numerowe pojazdu i dowodu rejestracyjnego, nie wnosząc do nich żadnych zastrzeżeń.

§ 6

Strony ustaliły, że wszelkiego rodzaju koszty transakcji wynikające z realizacji ustaleń niniejszej umowy oraz koszty opłaty skarbowej obciążają Nabywcę.

§ 7

1. W sprawach nieuregulowanych w niniejszej umowie zastosowanie mają obowiązujące w tym zakresie przepisy Kodeksu Cywilnego.
2. Wszelkie zmiany do niniejszej umowy wymagają zachowania formy pisemnej pod rygorem nieważności.
3. W przypadku sporu sądem właściwym jest sąd powszechny właściwy dla siedziby Sprzedającego.

§ 8

Poufność

1. Strony umowy oświadczają, iż znane są im obowiązujące przepisy o ochronie danych osobowych, w tym rozporządzenie Parlamentu Europejskiego i Rady (UE) 2016/679 z dnia 27 kwietnia 2016 r. w sprawie ochrony osób fizycznych w związku z przetwarzaniem danych osobowych i w sprawie swobodnego przepływu takich danych oraz uchylenia dyrektywy 95/46/WE (dalej „RODO”) oraz ustawa z dnia 10 marca 2018 r. o ochronie danych osobowych (Dz. U., poz. 1000) i zobowiązują się ich bezwzględnie przestrzegać.
2. Strony umowy oświadczają, iż wdrożyły środki techniczne i organizacyjne, o których mowa w art. 32 RODO, adekwatne do poziomu ryzyka naruszenia praw lub wolności pracowników Zleceniodawcy.
3. Strony zobowiązują się do zachowania w tajemnicy wszelkich informacji w szczególności wszelkich danych osobowych udostępnionych sobie wzajemnie w celu realizacji niniejszej umowy zarówno w trakcie jej trwania jak i po jej ustaniu.

4. W przypadku powstania konieczności powierzenia lub przetwarzania danych osobowych, zgodnie z przepisami rozporządzenia Parlamentu Europejskiego i Rady (UE) 2016/679 z dnia 27 kwietnia 2016 r. w sprawie ochrony osób fizycznych w związku z przetwarzaniem danych osobowych i w sprawie swobodnego przepływu takich danych oraz uchylenia dyrektywy 95/46/WE (ogólne rozporządzenie o ochronie danych), zasady powierzenia lub przetwarzania tych danych zostaną uregulowane odrębną, nieodpłatną umową.
5. W przypadku uchylenia się przez Nabywcę od podpisania umowy, o której mowa w ust. 1, Nabywca ponosi pełną odpowiedzialność za następstwa tego uchylenia, w tym z tytułu powstałej szkody Sprzedającego lub osoby trzeciej, a także z tytułu związanej z tym przerwy lub zwłoki w realizacji przedmiotu niniejszej umowy, ze skutkami opisanymi w § 5.

§ 9

Niniejszą umowę sporządzono w dwóch jednobrzmiących egzemplarzach, po jednym dla każdej ze Stron.

.....

Sprzedający

.....

Nabywca



EKSPERCI RZECZOZNAWCY MOTORYZACJI

Wycena numer: 202011167

z dnia: 2020/12/09

Wykonawca opinii : "APPRA.EU" S.C E.R.Mot.A.Murzyński lic.34R/97/SEP E/814/421/19

z dnia: 2020/11/26

Zlec. pismo, znak: 202011167

Właściciel: C.O.S-0.P.O IM.F.STAMMA WE WŁADYSŁAWOWIE

Adres: ul. ŻEROMSKIEGO 52, 84-120 WŁADYSŁAWOWO

Zadanie: OKREŚLENIE RYNKOWEJ WARTOŚCI ŚRODKA TECHNICZNEGO NA BAZIE
OGŁĘDZIN Z DNIA 01.12.2020

PODSTAWA WYCENY

- Dyspozycja zleceniodawcy
- Dokumentacja , informacje udostępnione przez zleceniodawcę:
- Faktura VAT 112/06/8 z dnia 17.08.2006 dot. zakupu pojazdu
- Oględziny techniczne z dnia 01.12.2020 baza sprzętu C.O.S Cetniewo
- Oprogramowanie eksperckie , „Info-Ekspert”
- Opracowania , literatura specjalistyczne
- Notowania rynkowe , bazy internetowe-fora aukcyjne RP/Europa
- Instrukcja 1/2016 Stowarzyszenia Rzeczoznawców Techniki Samochodowej i Ruchu Drogowego.

DANE IDENTYFIKACYJNE POJAZDU (*)

Dane: [M] XII-2020

Marka: MELEX

Grupa: 967 Elektryczny.Transportowy

Model: 48V 39S0

Nr rejestracyjny: BRAK

Rok prod.: 2006

Rodzaj pojazdu: Pojazd transportowy-elektryczny *

VIN: 2336



Data pierwszej rejestracji

2006/08/17

Przebieg szacowany

30000 km

Okres eksploatacji pojazdu (06/08/17-20/12/01)

171 mies.

Opis rodzaju pojazdu

Melex 967.Przewóz ładunków

Kolor powłoki lakierowej, (rodzaj lakieru)

Biały 1-warstwowy akrylowy

Oznaczenie silnika / Numer silnika

967 48V- 3,9 kW AC .platforma-skrzy / SXML48DC060602336

Jednostka napędowa

elektryczna

Moc silnika

4kW (5KM)

Wartość rynkowa netto wyżej zidentyfikowanego pojazdu, określona na dzień 1 grudnia 2020 roku wynosi:

5400 PLN

ZAŁĄCZNIKI

- 1 Wycena wartości - druk podstawowy
- 2 Wycena wartości - arkusz kontrolny
- 3 Dokumentacja fotograficzna
- 4 Kosztorys - Naprawa konieczna (bieżąca)

WYCENA Nr: 202011167

z dnia: 2020/12/09

Wykonawca opinii : "APPRA.EU" S.C E.R.Mot.A.Murzyński lic.34R/97/SEP E/814/421/19

Zlec. pismo, znak: 202011167

z dnia: 2020/11/26

Właściciel: C.O.S-0.P.O IM.F.STAMMA WE WŁADYSŁAWOWIE

Adres: ul. ŻEROMSKIEGO 52, 84-120 WŁADYSŁAWOWO

Zadanie: OKREŚLENIE RYNKOWEJ WARTOŚCI ŚRODKA TECHNICZNEGO NA BAZIE
OGŁĘDZIN Z DNIA 01.12.2020

PODSTAWA WYCENY

- Dyspozycja zleceniodawcy
- Dokumentacja , informacje udostępnione przez zleceniodawcę:
- Faktura VAT 112/06/8 z dnia 17.08.2006 dot. zakupu pojazdu
- Oględziny techniczne z dnia 01.12.2020 baza sprzętu C.O.S Cetniewo
- Oprogramowanie eksperckie , „Info-Ekspert”
- Opracowania , literatura specjalistyczne
- Notowania rynkowe , bazy internetowe-fora aukcyjne RP/Europa
- Instrukcja 1/2016 Stowarzyszenia Rzeczoznawców Techniki Samochodowej i Ruchu Drogowego.

DANE IDENTYFIKACYJNE POJAZDU (*)

Dane: [M] XII-2020

Marka:	MELEX	Grupa:	967 Elektryczny.Transportowy	Rok prod.:	2006
Model:	48V 39S0	Nr rejestracyjny:	BRAK	VIN:	2336
Rodzaj pojazdu:	Pojazd transportowy-elektryczny *				
Data pierwszej rejestracji	2006/08/17				
Przebieg szacowany	30000 km				
Okres eksploatacji pojazdu (06/08/17-20/12/01)	171 mies.				
Opis rodzaju pojazdu	Melex 967.Przewóz ładunków				
Kolor powłoki lakierowej, (rodzaj lakieru)	Biały I-warstwowy akrylowy				
Oznaczenie silnika / Numer silnika	967 48V- 3,9 kW AC .platforma-skrzy / SXML48DC060602336				
Jednostka napędowa	elektryczna				
Moc silnika	4kW (5KM)				

WYPOSAŻENIE STANDARDOWE (*)

L.p.	Nazwa elementu wyposażenia	L.p.	Nazwa elementu wyposażenia
1	+Burty skrzyni	3	*Kierunkowskazy tylne
2	*Kierunkowskazy przednie	4	+Skrzynia ładunkowa odchylana do tyłu- ster. manual.

WYPOSAŻENIE DODATKOWE

L.p.	Nazwa elementu wyposażenia	Wartość [PLN]
1	+Platforma - podłoga AL. perforowana	20

OPIS ZAMONTOWANEGO W POJEŹDZIE OGUMIENIA

Koło	Marka, typ	Bieżnik [mm]	Zużycie [%]
Przednie:	*Hole-N1 18X 8.50-8 (L+P)		50
Tylne:	*Hole-N1 18X 8.50-8 (L+P)		100

STAN TECHNICZNY POJAZDU

OCENA STANU POJAZDU (Oględziny z dnia 01.12.2020)

OCENA STANU TECHNICZNEGO pojazdu (informacje uzupełniające vide kosztorys szacunkowy dot. napraw koniecznych)

1. SILNIK Elektryczny- stwierdzono następujące wady i niesprawności:

: wad i niesprawności nie stwierdzono

2. PODWOZIE - stwierdzono następujące wady i niesprawności:

- Miejscowe otarcia wynikające z warunków eksploatacji
- Naloty , ogniska i perforacje -korozyjne - widoczne prowizoryczne naprawy

Innych wad i niesprawności nie stwierdzono.

3. NADWOZIE-kabina - stwierdzono następujące wady i uszkodzenia

- Miejscowe otarcia , spękania , wyłamania z ubytkami tworzywa szt.
- Vide kosztorys szacunkowy napraw koniecznych .
- Płyta podłogowa - perforacje , ubytki

4. OSPRZĘT I WYPOSAŻENIE POJAZDU - stwierdzono następujące braki, wady, i niesprawności

- Kabina- elementy obić tapicerskich- siedziska- rozerwane-ubytki
- Obudowa tablicy przyrządów - pęknięta , ubytki.
- Akumulatory trakcyjne - bez uwag
- Oświetlenie tył- uszkodzenia mechaniczne

Innych wad, braków i niesprawności nie stwierdzono.

5. PRZENIESIENIE NAPIĘDU , ZAWIESZENIE KÓŁ , UKŁADY

- Kolumna kierownicza , układ kierowniczy -- zużycie eksploatacyjne
- Elementy zawieszenia , ułożyskowania kół jezdnych- zużycie eksploatacyjne
- Przeniesienie napędu , elementy sterowania - niedomagania eksploatacyjne
- Ogumienie- zużycie eksploatacyjne

INFORMACJE DODATKOWE

1. W czasie badania w maszynie znajdowały się:

- dodatkowy kluczyk tnie ☐ , szt:
- koło zapasowe tak ☐ nie ☒
- gaśnica tak ☐ nie ☒ brak informacji
- trójkąt ostrzegawczy tak ☐ nie ☒ jw
- klucze (narzędzia) tak ☐ nie ☒ jw
- apteczka tak ☐ nie ☒ jw

2. Do wglądu rzeczoznawcy okazano następujące dokumenty pojazdu:

- faktura zakupu 112/06/8
- instrukcja obsługi tak ☐ nie ☒
- polisa ubezpieczenia OC tak ☐ nie ☒ , ważna do
- książka gwarancyjna tak ☐ nie ☒ ,
- przegląd okresowy wykonany na bazie własnych możliwości warsztatowych posiadacza pojazdu

3. Pochodzenie środka technicznego : zakupiony w kraju (vide Faktura).

4. Wykonano pomiar grubości powłoki lakierowej:

- Nie dotyczy ☒

5. Jazda próbna, badanie sprawności pojazdu :

- Wykonane w obecności kierowcy-operatora

KOREKTY

WARTOŚĆ BAZOWA NETTO (175 mies.) *	9 036 PLN
KOREKTA ZA WYPOSAŻENIE DODATKOWE	20 PLN

Wypożyczenie pojazdu powoduje powiększenie wartości pojazdu, gdy jest wyposażeniem ponadstandardowym oraz jest sprawne, czyli zdolne do spełnienia swojej funkcji. Wielkość korekty wartości bazowej, związanej z wyposażeniem dodatkowym pojazdu została określona na podstawie udziału tego wyposażenia w wartości standardowo wyposażonego nowego pojazdu z uwzględnieniem amortyzacji pojazdu i zwiększonej amortyzacji jego wyposażenia.

KOREKTA ZA PIERWSZĄ REJESTRACJĘ	83 PLN
---------------------------------	--------

Korekta uwzględnia wpływ daty pierwszej rejestracji pojazdu (pierwszego dopuszczenia do ruchu po zakupieniu pojazdu nowego) na jego wartość. Przyjmuje się, że pojazd bazowy został zarejestrowany po raz pierwszy 2006/05/15. Pojazd wyceniany został zarejestrowany 3 miesiące później, zatem jego okres eksploatacji jest krótszy od okresu eksploatacji pojazdu bazowego i stąd wynika dodatnia korekta wartości.

KOREKTA ZA OGUMIENIE

- 130 PLN

Korekta uwzględnia wpływ stanu ogumienia na wartość pojazdu. Punktem odniesienia jest ogumienie o zużyciu 50%.

KOREKTY RÓŻNE

- 3 630 PLN

W tym:

Stan utrzymania i dbałość o pojazd

[%] Wart. [PLN]

-1,0 - 91

Stan utrzymania i dbałość o pojazd mogą mieć wpływ na wartość rynkową pojazdu w przypadku, gdy stan wycenianego pojazdu istotnie odbiega od dobrego, odpowiedniego dla danego okresu eksploatacji i przebiegu. Stwierdzony ponadprzeciętnie dobry stan świadczący o wyjątkowej dbałości o pojazd może stanowić podstawę korekty dodatniej wartości, stan gorszy od typowego dobrego - podstawę do korekty ujemnej. W pojeździe stwierdzono: zabrudzenie tapicerki siedzeń nadwozia, zniszczenie tapicerki siedzeń nadwozia poprzez przepalenie tkanin, liczne zarysowania powłoki lakierowej nadwozia. - Liczne ślady intensywnej eksploatacji. Uszkodzenia konstrukcji nośnej, elementów ukł. kierowniczego, zawieszenia kół, sterowania napędu, osprzętu. Korekta główna uwzględniona w poz. "naprawy konieczne"

Konieczne naprawy pojazdu

-38,7 -3 539

Konieczność wykonania naprawy wycenianego pojazdu jest podstawą do obniżenia jego wartości w stosunku do wartości pojazdu sprawnego. O wielkości korekty decyduje koszt naprawy przywracającej pojazd do stanu technicznego odpowiedniego do okresu użytkowania pojazdu, jego przebiegu i ogólnego stanu technicznego. WIDE-szacunkowy kosztorys ofertowy

KOMENTARZ

Nazwa modelu	Melex 967
Rok	2006
Kategoria	Pojazd elektryczny / skrzynia ładunkowa
SPECYFIKACJA TECHNICZNA	
Moc silnika	3,9kW
Typ paliwa	Elektryczny
Szerokość pojazdu	1200 mm
Wysokość pojazdu	1800 mm
Długość przestrzeni ładunkowej	1670 mm
Ładowność	475kg
Ilość miejsc	2

Przeznaczenie	Transport ładunków, do 0,5t / skrzynia ładunkowa
SPECYFIKACJA TECHNICZNA	
Opis	

Melex 967; 2-osobowa, sterowanie Sepex, ładowarka 48 V, platforma 119 x 171 cm - pojemność 475 kg, 8 akumulatorów po 232 ah, hydr. Dwuobwodowy układ hamulcowy, prędkościomierz, rozładowanie akumulatora, 36 km / h, zasięg około 65 km, pasy bezpieczeństwa, 1

Analiza rynku - poglądowo

<<https://sprzedajemy.pl/melex-towarowy-dlugi-667-platformowy-lancut-2-6bea9f-nr57589357>>

(7000,- zł brutto) 5691,- zł netto

<<https://melex.com.pl/oferta/bagazowe-homologowane/nclassic-465h-2.html>>

39400,- zł netto (NOWY)

<<https://www.olx.pl/oferta/melex-elektryczny-jezdzi-zadbany-CID5-IDHHqZo.html#31b814e912>>

(6000,- zł brutto) 4878,- zł netto

[<https://www.olx.pl/oferta/melex-pojazd-elektryczny-CID5-IDHm4GU.html#d14ea1dabf>](https://www.olx.pl/oferta/melex-pojazd-elektryczny-CID5-IDHm4GU.html#d14ea1dabf)

6500,- zł brutto) 5284 zł. netto

Melex

Melex 667

Melex 667 2 osobowy +skrzynia ładunkowa 450kg,

10000 zł netto

967/ 2016r

[<https://archiwum.allegro.pl/oferta/melex-967-rok-2016-salon-polska-48v-fvat-23-i8173276653.html>](https://archiwum.allegro.pl/oferta/melex-967-rok-2016-salon-polska-48v-fvat-23-i8173276653.html)

17886 zł netto

Wartość rynkowa netto wyżej zidentyfikowanego pojazdu, określona na dzień 1 grudnia 2020 roku wynosi:

5400 PLN

(słownie: pięć tysięcy czterysta złotych)

Wartość określono na podstawie:

- notowań wartości rynkowych ustalonych przez wykonawcę opinii,
- korekt mających wpływ na wartość pojazdu.

ARKUSZ USTALENIA WARTOŚCI POJAZDU

do wyceny nr: 202011167

z dnia: 2020/12/09

Wykonawca opinii : "APPRA.EU" S.C E.R.Mot.A.Murzyński lic.34R/97/SEP E/814/421/19

Zlec. pismo, znak: 202011167

z dnia: 2020/11/26

Właściciel: C.O.S-0.P.O IM.F.STAMMA WE WŁADYSŁAWOWIE

Adres: ul. ŻEROMSKIEGO 52, 84-120 WŁADYSŁAWOWO

Zadanie: OKREŚLENIE RYNKOWEJ WARTOŚCI ŚRODKA TECHNICZNEGO NA BAZIE
OGŁĘDZIN Z DNIA 01.12.2020**DANE IDENTYFIKACYJNE POJAZDU (*)**

Dane: [M] XII-2020

Marka: MELEX Grupa: 967 Elektryczny.Transportowy

Model: 48V 39S0 Nr rejestracyjny: BRAK

Rok prod.: 2006

Rodzaj pojazdu: Pojazd transportowy-elektryczny *

USTALENIE WARTOŚCI POJAZDU**KATALOG WARTOŚCI BAZOWYCH (BRUTTO):**

rok	mies.	wart. z katal. [PLN]	wart. zadana [PLN]	
2020	12		46038	
2016	05		20899	
2011	05		14021	
2006	05		11114	
2002	05	18650		
2001	05	17900		
1999	05			
1998	05			
1997	05		7595	
1996	05		6649	
WARTOŚĆ BAZOWA NETTO (175 mies.) *				9 036 PLN

Normatywny okres eksploatacji	175 mies.
DATA PIERWSZEJ REJESTRACJI (rok/mies/dn)	2006/08/17
Rzeczywisty okres eksploatacji	171 mies.
KOREKTA ZA PIERWSZĄ REJESTRACJĘ	83 PLN po korekcie: 9 119 PLN

LISTA WYPOSAŻENIA:

Lista wyposażenia na podstawie listy ogólnej

WYPOSAŻENIE DODATKOWE:

L.p.	Nazwa elementu wyposażenia	wta	data zam.	wpa	[%]	Wsp.	Wart. [PLN]
1	Platforma - podłoga AL. perforowana	1,00			0,72*	0,31	20
KOREKTA ZA WYPOSAŻENIE DODATKOWE							20 PLN
KOREKTA ZA WYPOSAŻENIE							20 PLN po korekcie: 9 139 PLN
Przebieg rzeczywisty szacowany							30 000 km

KOSZT NAPRAWY NETTO (Naprawa konieczna)

Stawka mech. / blacharska	90,00 PLN/rbg
Stawka lakiernicza	90,00 PLN/rbg
Urealnienie (zmniejszenie) cen części	100,0 %
Robocizna	3 186,00 PLN
Materiały lakiernicze i inne	352,80 PLN
RAZEM	3 538,80 PLN

ZASTOSOWANE KOREKTY RÓŻNE:

Opis korekty	[%]	Wart. [PLN]
Stan utrzymania i dbałość o pojazd	-1,0	- 91
Konieczne naprawy pojazdu	-38,7	-3 539
KOREKTY RÓŻNE	- 3 630 PLN	po korekcie: 5 509 PLN

STAN OGUMIENIA:

Oś	Koło	Cena [PLN]	Zuż. [%]	Bieżn [mm]	Koło	Cena [PLN]	Zuż. [%]	Bieżn [mm]	Koło	Cena [PLN]	Zuż. [%]	Bieżn [mm]	Koło	Cena [PLN]	Zuż. [%]	Bieżn [mm]
					Lewe:	260	50	0								
					Lewe:	260	100*	0								
KOREKTA ZA OGUMIENIE					- 130 PLN					po korekcie: 5 379 PLN						

UWAGI

Przebieg szacowany- brak danych - brak możliwości odcztu

Klauzule i zastrzeżenia:

1. Za niniejsze opracowanie odpowiedzialność ponosi opiniujący.
2. Wydając niniejszą opinię zastrzega się, że opiniujący nie bierze odpowiedzialności za ukryte wady i uszkodzenia części oraz wady montażu pojazdu elektrycznego
3. Niniejsze opracowanie nie może być wykorzystane do żadnego innego celu niż określony w treści opinii i nie może być publikowane w całości w jakimkolwiek dokumencie bez zgody wykonawcy i bez uzgodnienia z nim formy i treści takiej publikacji.
4. Bez zgody autora opinii zabrania się jej powielania.
5. Nie badano tytułu użytkowania ani tytułu własności badanego pojazdu elektrycznego lub elementów, w tym ewentualnego istnienia ograniczonych praw rzeczowych.
6. Niniejsza opinia nie jest ekspertyzą stanu technicznego pojazdu elektrycznego-melexa ani gwarancją niezawodności zespołów i podzespołów, została sporządzona wyłącznie na podstawie oględzin technicznych oraz badania dokumentów zgromadzonych w toku czynności kontrolnych-analizy.

WARTOŚĆ RYNKOWA NETTO PO ZAOKRĄGLENIU **5 400 PLN**

DOKUMENTACJA FOTOGRAFICZNA

do wyceny nr: 202011167

z dnia: 2020/12/09

DANE IDENTYFIKACYJNE POJAZDU (*)

Dane: [M] XII-2020

Marka: MELEX

Grupa: 967 Elektryczny.Transportowy

Model: 48V 39S0

Nr rejestracyjny: BRAK

Rok prod.: 2006

Rodzaj pojazdu: Pojazd transportowy-elektryczny *



Pojtransp.z nap. el.-Melex.967.OT.Appra.01.12.20201



Pojtransp.z nap. el.-Melex.967.OT.Appra.01.12.20202



Pojtransp.z nap. el.-Melex.967.OT.Appra.01.12.20203



Pojtransp.z nap. el.-Melex.967.OT.Appra.01.12.20204



Pojtransp.z nap. el.-Melex.967.OT.Appra.01.12.20205



Pojtransp.z nap. el.-Melex.967.OT.Appra.01.12.20206

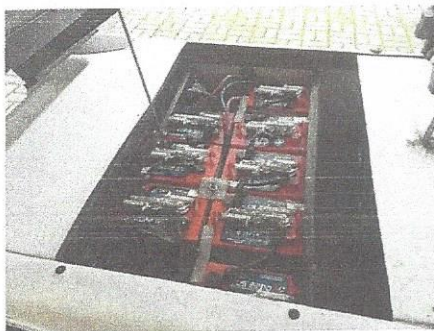

Pojtransp.z nap. el.-
Melex.967.OT.Appra.01.12.20 207

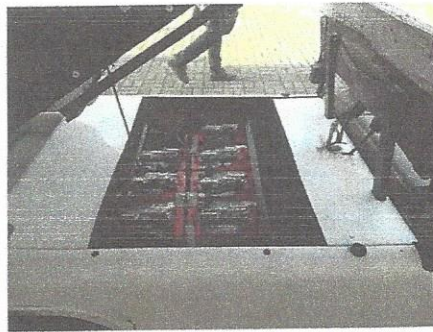

Pojtransp.z nap. el.-
Melex.967.OT.Appra.01.12.20 208



Pojtransp.z nap. el.-
Melex.967.OT.Appra.01.12.20 209



Pojtransp.z nap. el.-
Melex.967.OT.Appra.01.12.20 2010



Pojtransp.z nap. el.-
Melex.967.OT.Appra.01.12.20 2011



Pojtransp.z nap. el.-
Melex.967.OT.Appra.01.12.20 2012



Pojtransp.z nap. el.-
Melex.967.OT.Appra.01.12.20 2013



Pojtransp.z nap. el.-
Melex.967.OT.Appra.01.12.20 2014



Pojtransp.z nap. el.-
Melex.967.OT.Appra.01.12.20 2015



Pojtransp.z nap. el.-
Melex.967.OT.Appra.01.12.20 2016



Pojtransp.z nap. el.-
Melex.967.OT.Appra.01.12.20 2017



Pojtransp.z nap. el.-
Melex.967.OT.Appra.01.12.20 2018



Pojtransp.z nap. el.-
Melex.967.OT.Appra.01.12.20 2019



Pojtransp.z nap. el.-
Melex.967.OT.Appra.01.12.20 2020



Pojtransp.z nap. el.-
Melex.967.OT.Appra.01.12.20 2021



Pojtransp.z nap. el.-
Melex.967.OT.Appra.01.12.20 2022

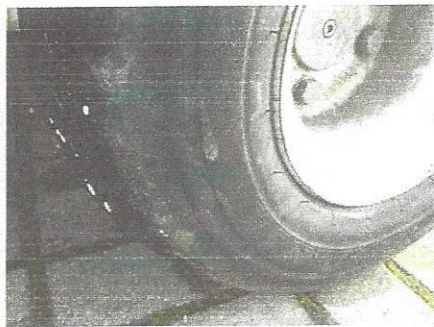

Pojtransp.z nap. el.-
Melex.967.OT.Appra.01.12.20 2023



Pojtransp.z nap. el.-
Melex.967.OT.Appra.01.12.20 2024

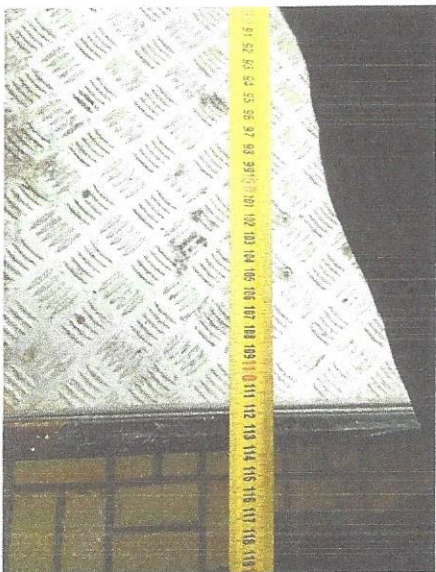

Pojtransp.z nap. el.-
Melex.967.OT.Appra.01.12.20 2025



Pojtransp.z nap. el.-
Melex.967.OT.Appra.01.12.20 2026



Pojtransp.z nap. el.-
Melex.967.OT.Appra.01.12.20 2027



Pojtransp.z nap. el.-
Melex.967.OT.Appra.01.12.20 2028



Pojtransp.z nap. el.-
Melex.967.OT.Appra.01.12.20 2029



Pojtransp.z nap. el.-
Melex.967.OT.Appra.01.12.20 2030



Pojtransp.z nap. el.-
Melex.967.OT.Appra.01.12.20 2031

Kosztorys - Naprawa konieczna (bieżąca)

do wyceny nr: 202011167

z dnia: 2020/12/09

Wykonawca opinii : "APPRA.EU" S.C E.R.Mot.A.Murzyński lic.34R/97/SEP E/814/421/19

Zlec. pismo, znak: 202011167

z dnia: 2020/11/26

Właściciel: C.O.S-O.P.O IM.F.STAMMA WE WŁADYSŁAWOWIE

Adres: ul. ŻEROMSKIEGO 52, 84-120 WŁADYSŁAWOWO

Zadanie: OKREŚLENIE RYNKOWEJ WARTOŚCI ŚRODKA TECHNICZNEGO NA BAZIE
OGŁĘDZIN Z DNIA 01.12.2020**DANE IDENTYFIKACYJNE POJAZDU (*)**

Dane: [M] XII-2020

Marka: MELEX Grupa: 967 Elektryczny.Transportowy

Model: 48V 39S0 Nr rejestracyjny: BRAK

Rok prod.: 2006

Rodzaj pojazdu: Pojazd transportowy-elektryczny *

VIN: 2336

Data pierwszej rejestracji: 2006/08/17 Przebieg szacowany: 30000 km

ZAŁOŻENIA DO KOSZTORYSU

Stawka blacharska netto za RBG 90,00 PLN Stawka lakiernicza netto za RBG 90,00 PLN

1 RBG = 10 JC Materiały drobne jako 2,0 % wartości części

1 RBG = 10 JC Materiały lakiernicze jako 40,0 % wartości robocizny lakierniczej

Współczynnik amortyzacji pojazdu 0,24

Urealnienie cen części 30,0 %

CZĘŚCI ZAMIENNE

L.p.	Kod części	Symbol operacji	Nazwa części zamiennnej	NZS [%]	Wartość netto [PLN]
1		w	Kolumna kierownicza		700,00
2		w	Zwrotnica-zestaw naprawczy str. lewa+prawa		195,00
3		w	Materiały pomocnicze. laminat		100,00
4		w	Materiały pomocnicze. elementy tapicerskie		150,00
5		w	Sterownik-przyspieszacz prędkości		500,00
6		w	Wykładzina deski rozd.		350,00
7		w	Stała materiał. metal. tworzywo- vide koszty pozostałe.		
8		w	Łuk nadkola tp		32,00
9		w	Oslona stopnia podłogi str. prawa		63,00
10		w	Lampy zespolone tylne str, L+P		52,00
Razem:					1499,40

Materiały drobne: 29,99

PRACE BLACHARSKIE - MECHANICZNE

L.p.	Kod części	Symbol operacji	Nazwa części / operacji	Czas napr. [JC]	Wartość netto [PLN]
1		n	OGNISKA - PERFORACJE KOROZYJNE - rama, podłoga - Naprawa	80	720,00
2		w	Kolumna kierownicza - Wymiana	25	225,00
3		w	Zwrotnica-zestaw naprawczy str. lewa+prawa - Wymiana	20	180,00
4		n	Poszycia boczne . Tworzywo szt.str. lewa + prawa - Naprawa	40	360,00
5		n	Kanapa (siedzisko) odbudowa - Naprawa	50	450,00
6		w	Materiały pomocnicze. laminat - Wymiana	6	54,00

7	w	Materiały pomocnicze. elementy tapicerskie - Wymiana	8	72,00
8	w	Sterownik-przyspieszacz prędkości - Wymiana	9	81,00
9	w	Wykładzina deski rozd. - Wymiana	2	18,00
10	w	Stała materiał. metal. tworzywo- vide koszty pozostałe. - Wy	30	270,00
11	n	Poszycie przednie- odbudowa w cz. lewej - Naprawa	2	18,00
12	w	Łuk nadkola tp - Wymiana	4	36,00
13	w	Oslona stopnia podłogi str. prawa - Wymiana	5	45,00
14	w	Lampy zespolone tylne str, L+P - Wymiana		
Razem:				2529,00

koszty dodatkowe (materiał) netto: 90,00

PRACE LAKIERNICZE

L.p.	Kod części	Symbol operacji	Nazwa części / operacji	Czas napr. [JC]	Wartość netto [PLN]
1			OGNISKA - PERFORACJE KOROZYJNE - rama, podłoga	30	270,00
2			Poszycia boczne . Tworzywo szt.str. lewa + prawa	24	216,00
3			Kanapa (siedzisko) odbudowa	5	45,00
4			Poszycie przednie- odbudowa w cz. lewej	14	126,00
Razem:					657,00

Materiał lakierniczy netto: 262,80

RAZEM NETTO: 5068,19

FORMULARZ OFERTOWY**1. DANE SPRZEDAJĄCEGO**

Centralny Ośrodek Sportu, instytucja gospodarki budżetowej z siedzibą w Warszawie (00-449), ul. Łazienkowska 6a, zarejestrowana pod numerem 0000374033 w Krajowym Rejestrze Sądowym przez Sąd Rejonowy dla M. St. Warszawy w Warszawie, XII Wydział Gospodarczy Krajowego Rejestru Sądowego w dniu 22 grudnia 2010 roku, posiadająca numery: NIP 701-027-39-50 i Regon 142733356, działająca na rzecz Centralnego Ośrodka Sportu - Ośrodka Przygotowań Olimpijskich im. Feliksa Stamma Cetniewo we Władysławowie.

2. DANE NABYWCY SKŁADAJĄCEGO OFERTĘ

Nazwa Firmy / Imię i nazwisko oferenta	
Adres	
Telefon kontaktowy (umożliwiający kontakt bezpośredni)	
Faks	
E-mail	
Nr KRS	
Nr NIP	

3. OFERTA

W odpowiedzi na **OGŁOSZENIE O PRZETARGU z dnia 17.08.2021 r.** oferujemy za zakup składnika majątku opisanego w ogłoszeniu o przetargu cenę:

Cena oferowana za pojazd transportowy elektryczny MELEX	
Cena netto	
VAT 23%	
Cena brutto	

- Oświadczam, że akceptuję i przyjmuję do stosowania postanowienia ogłoszenia o przetargu z dnia **17.08.2021** r. wraz z załącznikami, bez uwag i zastrzeżeń.

- Oświadczam, że posiadam zdolność finansową i niezbędne środki pieniężne do regulowania zobowiązań wynikających z przedmiotu umowy.

- Niniejsza oferta ważna jest **60 dni** licząc od dnia otwarcia ofert w przetargu.

- Wadium wpłacono w całości w dniu..... w kwocie
..... przelewem na rachunek bankowy
.....

.....
(miejscowość i data)

.....
(pieczęć i czytelny podpis)