

WŁ.ZTT.242.30.2021.LR, 1086

Władysławowo, dnia 11.05.2021 r.

Ogłoszenie o aukcji

Dyrektor Centralnego Ośrodka Sportu - Ośrodka Przygotowań Olimpijskich im. Feliksa Stamma Cetniewo we Władysławowie zaprasza do wzięcia udziału w drodze aukcji ogłoszonej publicznie prowadzonej w formie ustnej

- 1) Nazwa i siedziba jednostki: Centralny Ośrodek Sportu - Ośrodek Przygotowań Olimpijskich im. Feliksa Stamma Cetniewo we Władysławowie, ul. Żeromskiego 52,
- 2) Przedmiot, miejsce i termin przeprowadzenia aukcji
Przedmiot aukcji: **Zamiatarka KARCHER**
Miejsce aukcji: sala konferencyjna nr 331 na terenie COS-OPO Cetniewo we Władysławowie, ul. Żeromskiego 52
Termin przeprowadzenia aukcji: **27.05.2021, godz. 11:00**
- 3) Miejsce i termin w którym można obejrzeć sprzedawany składnik rzeczowy majątku ruchomego – w pobliżu budynku zaplecza technicznego COS-OPO Cetniewo we Władysławowie, ul. Żeromskiego 52 – w dniu **18.05.2021 r.** w godzinach **07:30 – 14:30** i w dniu **19.05.2021 r.** w godzinach **07:30 – 14:30** po uprzednim umówieniu się telefonicznym - 725-333-114.
- 4) Rodzaj i typ sprzedawanego składnika rzeczowego majątku ruchomego

Zamiatarka KARCHER

Podstawowe dane pojazdu:

1. Marka	KARCHER
2. Model	ICC1D
3. Rok produkcji	2000

Pozostałe dane dotyczące m.in. wyposażenia i stanu technicznego urządzenia oraz zdjęcia znajdują się w załączniku nr 2, tj. w wycenie numer: 202011169 z dnia 05.12.2020.

Sporządził: Leszek Robakowski



COS-OPO we Władysławowie
COS
COS-OPO w Giżycku
COS-OPO w Spale
COS-OPO w Szczyрку
COS-OPO w Walczu
COS-OPO w Zakopanem

84-120 Władysławowo ul. Żeromskiego 52, tel.: +48 58 674 63 00
00-449 Warszawa ul. Łazienkowska 6a, tel.: +48 22 529 87 40
11-500 Giżycko ul. Moniuszki 22, tel.: +48 87 428 23 35
97-215 Inowódź, Spółka Al. Prezydenta Ignacego Mościckiego 6, tel.: +48 44 724 23 46
43-370 Szczyrk ul. Płazowa 8, tel.: +48 33 817 84 41
78-600 Walcz Al. Zdobyców Wału Pomorskiego 99, tel.: +48 67 258 44 61
34-500 Zakopane ul. Bronisława Czecha 1, tel.: +48 18 201 22 74

5) WYSOKOŚĆ WADIUM – 813,00 zł

6) CENA WYWOŁAWCZA I WYSOKOŚĆ POSTĄPIENIA

- a. AUKCJA prowadzona jest w kwotach netto; na cenę sprzedaży składają się:
kwota netto powiększona o podatek VAT 23 %;
- b. cena wywoławcza wynosi **8 130,00 zł netto**,
- c. jedno postąpienie 813,00 zł

7) Organizatorowi aukcji przysługuje prawo zamknięcia aukcji bez wybrania którejkolwiek z ofert, bez podania przyczyny.

8) WADIUM

1. Warunkiem przystąpienia do aukcji jest wniesienie wadium w wysokości **813,00 zł**
 2. Wadium wnosi się w gotówce do kasy COS-OPO we Władysławowie w terminie do **30 minut** przed rozpoczęciem aukcji.
 3. Wadium złożone przez oferentów, których oferty nie wygrały aukcji, zwraca się w terminie 7 dni, odpowiednio od dnia zakończenia aukcji.
 4. Wadium złożone przez nabywcę zalicza się na poczet ceny.
 5. Wadium nie podlega zwrotowi, w przypadku gdy oferent, który wygrał aukcję, uchyli się od zawarcia umowy sprzedaży.
- 9)** Aukcję prowadzi wyznaczona osoba, zwana dalej „prowadzącym aukcję”. Osobą tą jest przewodniczący komisji aukcyjnej.

10) Komisja aukcyjna składa się z następujących osób:

- a. Marcin Toczek – Przewodniczący Komisji
- b. Leszek Robakowski – Sekretarz Komisji
- c. Andrzej Frąckowiak – Członek Komisji
- d. Joanna Modlińska – Członek Komisji

11) REGULAMIN AUKCJI

- a. Rozpoczynając aukcję, komisja aukcyjna:
 1. stwierdza prawidłowość ogłoszenia o aukcji;
 2. ustala liczbę zgłoszonych osób oraz sprawdza wniesienie wymaganego wadium we wskazanym terminie, miejscu i formie;
- b. Komisja aukcyjna wyklucza uczestnika aukcji jeżeli:
 1. nie wniósł wadium
 2. podlega wykluczeniu z udziału w aukcji zgodnie z pkt. 13
 3. o wykluczeniu komisja aukcyjna zawiadamia niezwłocznie uczestnika aukcji.
- c. Po otwarciu aukcji prowadzący aukcję podaje licytantom (oferentom) do wiadomości :
 1. przedmiot aukcji;
 2. cenę wywoławczą;
 3. warunki dotyczące wysokości postąpienia, o których mowa w pkt. 6 ogłoszenia o aukcji
 4. termin uiszczenia ceny nabycia (kwota wylicytowana plus podatek VAT 23 %)
 5. zmiany w stanie faktycznym i prawnym przedmiotu aukcji, które zaszły po ogłoszeniu o aukcji
 6. nazwy (firmy) lub imiona i nazwiska licytantów, którzy wpłacili wadium i zostali dopuszczeni do aukcji.
- d. Przystąpienie jednego licytanta wystarcza do przeprowadzenia aukcji. Aukcję uznaje się w tym przypadku za ważną, gdy nastąpi co najmniej jedno postąpienie.

e. Aukcja rozpoczyna się od podania ceny wywoławczej składnika rzeczowego majątku ruchomego przeznaczonego do sprzedaży.

f. Postąpienie wynosi 10% (dziesięć procent) ceny wywoławczej. Zaoferowana cena przestaje wiązać licytanta, gdy inny licytant zaoferował cenę wyższą.

g. Po ustaniu postąpień prowadzący aukcję, uprzedzając licytantów, po trzecim ogłoszeniu zamyka aukcję i udziela przybicia licytantowi, który zaoferował najwyższą cenę.

h. Z chwilą przybicia następuje zawarcie umowy sprzedaży przedmiotu aukcji.

i. Nabywca jest zobowiązany zapłacić cenę nabycia (kwota wylicytowana plus podatek VAT 23 %) niezwłocznie po udzieleniu mu przybicia lub w terminie wyznaczonym przez prowadzącego aukcję, nie dłuższym niż 7 dni, licząc od dnia zawarcia umowy. Cena nabycia powiększona zostanie o należny podatek VAT. Na nabywcę zostanie wystawiona faktura VAT.

J. Wydanie przedmiotu sprzedaży nabywcy następuje niezwłocznie po zapłaceniu ceny nabycia.

12) DOKUMENTACJA AUKCJI

1. Komisja aukcyjna sporządza protokół z przebiegu aukcji, który powinien zawierać w szczególności :

- 1) określenie miejsca i czasu aukcji
- 2) imiona i nazwiska oraz podpisy członków komisji aukcyjnej oraz wykaz uczestników aukcji
- 3) wysokość ceny wywoławczej
- 4) przebieg aukcji, wysokość poszczególnych postąpień, uwagi i oświadczenia uczestników aukcji
- 5) najwyższą cenę zaoferowaną za przedmiot sprzedaży
- 6) imię, nazwisko (firmę) i miejsce zamieszkania nabywcy lub jego siedzibę
- 7) wysokość ceny nabycia i oznaczenie kwoty, jaką nabywca uiszczył na poczet ceny
- 8) wnioski i oświadczenia członków komisji przetargowej

2. Jeżeli nabywca nie uiszczy ceny nabycia w terminie wskazanym po zakończeniu aukcji należy niezwłocznie uczynić o tym wzmiankę w protokole.

3. Protokół zatwierdza Dyrektor COS-OPO we Władysławowie.

13) OSOBY WYKLUCZONE Z UDZIAŁU W AUKCJI

1. W aukcji nie mogą uczestniczyć w charakterze nabywcy:

- 1) kierownik jednostki
- 2) główny księgowy jednostki organizacyjnej
- 3) osoby odpowiedzialne za gospodarkę majątkową w jednostce organizacyjnej
- 4) osoby biorące udział w podejmowaniu decyzji o zakwalifikowaniu urządzenia, będącego przedmiotem aukcji do kategorii majątku zbędnego lub zużytego
- 5) osoby pozostające z osobami, o których mowa w pkt 1-4, w stosunku pokrewieństwa lub powinowactwa albo w innym stosunku faktycznym mogącym budzić wątpliwości co do bezstronności osób, o których mowa w pkt 1-4.

2. W przypadku wystąpienia którejkolwiek z sytuacji opisanej w ust. 1 dana osoba winna złożyć odpowiednie oświadczenie, a Dyrektor Ośrodka musi podjąć stosowne kroki w celu zapobieżenia nieprawidłowościom.

3. Członkowie komisji aukcyjnej oraz osoby wskazane w ust. 1 pkt. 1-4 winni złożyć oświadczenia o nie wystąpieniu sytuacji opisanej w ust. 1 pkt. 5.)

14) NINIEJSZE OGŁOSZENIE O AUKCJI ZAMIESZCZA SIĘ W BIULETYNIE INFORMACJI PUBLICZNEJ NA STRONIE COS.

15) KOLEJNA AUKCJA

- a. Jeżeli aukcja nie zostanie zakończona zawarciem umowy sprzedaży, COS-OPO ogłasza kolejną aukcję.
- b. Kolejną aukcję przeprowadza się w terminie do 3 miesięcy od dnia zamknięcia pierwszej aukcji. Cena wywoławcza w kolejnej aukcji może zostać obniżona, jednak nie więcej niż o połowę ceny wywoławczej z pierwszej aukcji.

Załączniki:

- 1. Wzór Umowy,
- 2. Wycena nr 202011169.

ZASTĘPCA DYREKTORA

Adam Budzisz

UMOWA SPRZEDAŻY URZĄDZENIA

Zawarta w dniu we Władystawowie pomiędzy:

Centralnym Ośrodkiem Sportu instytucją gospodarki budżetowej, z siedzibą w Warszawie, (00-449), ul. Łazienkowska 6A, zarejestrowanym pod numerem 0000374033 w rejestrze przedsiębiorców Krajowego Rejestru Sądowego przez Sąd Rejonowy dla m. st. Warszawy w Warszawie, XII Wydział Gospodarczy Krajowego Rejestru Sądowego w dniu 22 grudnia 2010 roku, posiadającym numery: NIP 701-027-39-50 i REGON 14273335600035 Centralnym Ośrodkiem Sportu - Ośrodkiem Przygotowań Olimpijskich we Władystawowie im. Feliksa Stamma „Cetniewo”, z siedzibą: 84-120 Władystawowo, ul. Żeromskiego 52,

reprezentowanym przez:

Dyrektora – **Michała Kowalskiego**

Zwanym dalej **Sprzedającym**,

a

Adres:

Rodzaj i nr dokumentu tożsamości:

Wydany przez:

PESEL: NIP:

Zwanym dalej **Nabywcą**

§ 1

Przedmiotem umowy jest sprzedaż urządzenia:

Rodzaj: **ZAMIATARKA**

Marka/model: **KARCHER / ICC1D**

Rok produkcji: 2000

Pozostałe dane dotyczące m.in. wyposażenia i stanu technicznego urządzenia oraz zdjęcia zgodne z Załącznikiem Nr 2.

§ 2

Sprzedający oświadcza, że urządzenie będące przedmiotem umowy stanowi jego wyłączną własność, jest wolny od wad prawnych oraz praw osób trzecich, że nie toczy się żadne postępowanie, którego przedmiotem jest ten pojazd, oraz nie stanowi on również przedmiotu zabezpieczenia.

§ 3

1. Cena sprzedaży przedmiotu umowy, o którym mowa w 1 § została ustalona na kwotę brutto: (słownie:), w tym podatek VAT 23% w kwocie (słownie:).
2. Cena sprzedaży o której mowa w ust. 1 zostanie zapłacona przez Nabywcę w terminie 7 dni od dnia zawarcia umowy, przelewem na rachunek bankowy Sprzedającego podany w treści faktury VAT.

3. Za dzień zapłaty ceny sprzedaży Strony przyjmują dzień uznania rachunku bankowego Sprzedającego całą kwotą brutto ceny sprzedaży zgodnie z ust. 1, co stanowi warunek konieczny wydania pojazdu, o którym mowa w 1 § Nabywcy.

§ 4

1. Sprzedający przenosi na rzecz Nabywcy własność urządzenia określonego w §1 niniejszej umowy za cenę sprzedaży określoną w § 3 ust. 1 niniejszej Umowy.
2. Przejście prawa własności na Nabywcę nastąpi w dniu wydania urządzenia, o którym mowa w 1 §, z zastrzeżeniem § 3 ust. 3.
3. Wydanie urządzenia, o którym mowa w § 1 zostanie potwierdzone podpisanym przez obie strony protokołem odbioru.
4. Wraz z urządzeniem zostaną Nabywcy wydane:
 - a) 2 komplety kluczy

§ 5

1. Nabywca oświadcza, że znany mu jest stan techniczny urządzenia określonego w § 1 niniejszej umowy, ponadto oświadcza, iż z tego tytułu nie będzie rościć żadnych pretensji do Sprzedającego.
2. Nabywca oświadcza, że sprawdził także oznaczenia numerowe urządzenia, nie wnosząc do nich żadnych zastrzeżeń.

§ 6

Strony ustaliły, że wszelkiego rodzaju koszty transakcji wynikające z realizacji ustaleń niniejszej umowy oraz koszty opłaty skarbowej obciążają Nabywcę.

§ 7

1. W sprawach nieuregulowanych w niniejszej umowie zastosowanie mają obowiązujące w tym zakresie przepisy Kodeksu Cywilnego.
2. Wszelkie zmiany do niniejszej umowy wymagają zachowania formy pisemnej pod rygorem nieważności.
3. W przypadku sporu sądem właściwym jest Sąd Rejonowy w Wejherowie.

§ 8

Poufność

1. Strony umowy oświadczają, iż znane są im obowiązujące przepisy o ochronie danych osobowych, w tym rozporządzenie Parlamentu Europejskiego i Rady (UE) 2016/679 z dnia 27 kwietnia 2016 r. w sprawie ochrony osób fizycznych w związku z przetwarzaniem danych osobowych i w sprawie swobodnego przepływu takich danych oraz uchylenia dyrektywy 95/46/WE (dalej „RODO”) oraz ustawa z dnia 10 marca 2018 r. o ochronie danych osobowych (Dz. U., poz. 1000) i zobowiązują się ich bezwzględnie przestrzegać.
2. Strony umowy oświadczają, iż wdrożyły środki techniczne i organizacyjne, o których mowa w art. 32 RODO, adekwatne do poziomu ryzyka naruszenia praw lub wolności pracowników Zleceniodawcy.
3. Strony zobowiązują się do zachowania w tajemnicy wszelkich informacji w szczególności wszelkich danych osobowych udostępnionych sobie wzajemnie w celu realizacji niniejszej umowy zarówno w trakcie jej trwania jak i po jej ustaniu.

4. W przypadku powstania konieczności powierzenia lub przetwarzania danych osobowych, zgodnie z przepisami rozporządzenia Parlamentu Europejskiego i Rady (UE) 2016/679 z dnia 27 kwietnia 2016 r. w sprawie ochrony osób fizycznych w związku z przetwarzaniem danych osobowych i w sprawie swobodnego przepływu takich danych oraz uchylenia dyrektywy 95/46/WE (ogólne rozporządzenie o ochronie danych), zasady powierzenia lub przetwarzania tych danych zostaną uregulowane odrębną, nieodpłatną umową.
5. W przypadku uchylenia się przez Nabywcę od podpisania umowy, o której mowa w ust. 1, Nabywca ponosi pełną odpowiedzialność za następstwa tego uchylenia, w tym z tytułu powstałej szkody Sprzedającego lub osoby trzeciej, a także w razie i z tytułu związanej z tym przerwy lub zwłoki w realizacji przedmiotu niniejszej umowy, ze skutkami opisanymi w § 5.

§ 9

Niniejszą umowę sporządzono w dwóch jednobrzmiących egzemplarzach, po jednym dla każdej ze Stron.

.....
Sprzedający

.....
Nabywca



EKSPERCI RZECZOZNAWCY MOTORYZACJI

Wycena numer: 202011169

z dnia: 2020/12/05

Wykonawca opinii : "APPRA.EU" S.C Eksperci Rzec.Mot.Andrzej Murzyński lic.34R/97

Zlec. pismo, znak: 202011169

z dnia: 2020/11/26

Właściciel: C.O.S-0.P.O IM.F.STAMMA WE WŁADYSŁAWOWIE

Adres: ul. ŻEROMSKIEGO 52, 84-120 WŁADYSŁAWOWO

Zadanie: OKREŚLENIE RYNKOWEJ WARTOŚCI ŚRODKA TECHNICZNEGO NA BAZIE
OGŁĘDZIN Z DNIA 01.12.2020

PODSTAWA WYCENY

- Dyspozycja zlecniodawcy
- Dokumentacja , informacje udostępnione przez zlecniodawcę:
- Faktura VAT 03236/BH/00- zakup 122220,- zł netto z dnia 15.12.2000
- Oględziny techniczne z dnia 01.12.2020 baza sprzętu C.O.S Cetniewo
- Oprogramowanie eksperckie „Audatex” , „Info-Ekspert”
- Opracowania , literatura specjalistyczne
- Notowania rynkowe , bazy internetowe-fora aukcyjne RP/Europa
- Instrukcja 1/2016 Stowarzyszenia Rzeczoznawców Techniki Samochodowej i Ruchu Drogowego.

DANE IDENTYFIKACYJNE URZĄDZENIA-MASZyny

Dane: [R] XII-2020

Marka: KARCHER

Model pojazdu: ICC1D

Wersja: ZAMIATARKA

Nr rejestracyjny: 362

Rodzaj pojazdu: URZĄDZENIE

Rok prod.: 2000

VIN: W09142010Y4K88



Data pierwszej rejestracji

2000/12/29

Wskazanie licznika

2644 mtg

Okres eksploatacji pojazdu (00/12/29-20/12/22)

240 mies.

Opis rodzaju pojazdu

Czynności porządkowe- zmiatanie ulic z

Kolor powłoki lakierowej, (rodzaj lakieru)

Czerwony 1-warstwowy syntetyczny

Dop. masa całk.

1600 kg

Rodzaj kabiny

krótka

Oznaczenie silnika

DA 88

Jednostka napędowa	z zapłonem samoczynnym
Pojemność / Moc silnika	/ 14kW (19KM)
Liczba cylindrów / Układ cylindrów	3 / rzędowy
Rodzaj skrzyni biegów	manualna

Wartość rynkowa brutto wyżej zident. pojazdu, określona na dzień 22 grudnia 2020 roku, w stanie uszk. wynosi:

12500 PLN w tym VAT (23,0%) **2337,40 PLN**

ZALĄCZNIKI

- 1 Kosztorys - Naprawa konieczna (bieżąca)

Kosztorys - Naprawa konieczna (bieżąca)

do wyceny nr: 202011169

z dnia: 2020/12/05

Wykonawca opinii : "APPRA.EU" S.C Eksperci Rzecz.Mot.Andrzej Murzyński lic.34R/97

Zlec. pismo, znak: 202011169

z dnia: 2020/11/26

Właściciel: C.O.S-0.P.O IM.F.STAMMA WE WŁADYSŁAWOWIE

Adres: ul. ŻEROMSKIEGO 52, 84-120 WŁADYSŁAWOWO

Zadanie: OKREŚLENIE RYNKOWEJ WARTOŚCI ŚRODKA TECHNICZNEGO NA BAZIE
OGŁĘDZIN Z DNIA 01.12.2020**DANE IDENTYFIKACYJNE URZĄDZENIA**

Dane: [R] XII-2020

Marka: KARCHER Model pojazdu: ICC1D

Wersja: ZAMIATARKA Nr rejestracyjny: 362

Rodzaj pojazdu: Urządzenie

Data pierwszej rejestracji: 2000/12/29 Wskazanie licznika: 2644 mtg

Rok prod.: 2000
VIN: W09142010Y4K88**ZAŁOŻENIA DO KOSZTORYSU**

Stawka blacharska netto za RBG 90,00 PLN Stawka lakiernicza netto za RBG 90,00 PLN

1 RBG = 10 JC Materiały drobne jako 2,0 % wartości części

1 RBG = 10 JC Materiały lakiernicze jako 40,0 % wartości robocizny lakierniczej

Współczynnik amortyzacji pojazdu 0,19

Urealnienie cen części 81,0 %

CZĘŚCI ZAMIENNE baza <http://www.karcher.pl>

L.p.	Kod części	Symbol operacji	Nazwa części zamiennej	NZS [%]	Wartość netto [PLN]
1		w	Agregat zasysania -oś wirnika wentylatora		6200,00
2		w	Elementy osadzenia zespołu roboczego		820,00
Razem:					1333,80

Materiały drobne: 26,68

PRACE BLACHARSKIE - MECHANICZNE

L.p.	Kod części	Symbol operacji	Nazwa części / operacji	Czas napr. [JC]	Wartość netto [PLN]
1		w	Agregat zasysania -oś wirnika wentylatora - Wymiana	50	450,00
2		w	Elementy osadzenia zespołu roboczego - Wymiana	30	270,00
Razem:					720,00

PRACE LAKIERNICZE

L.p.	Kod części	Symbol operacji	Nazwa części / operacji	Czas napr. [JC]	Wartość netto [PLN]
1			Agregat zasysania -oś wirnika wentylatora	25	225,00
Razem:					225,00

Materiał lakierniczy netto: 90,00

RAZEM NETTO: 2395,48**VAT (23,0%)** 550,96**RAZEM BRUTTO:** 2946,44



EKSPERCI RZECZOZNAWCY MOTORYZACJI

WYCENA Nr: 202011169

z dnia: 2020/12/05

Wykonawca opinii : "APPRA.EU" S.C Ekspert Rzec.Mot.Andrzej Murzyński lic.34R/97

Zlec. pismo, znak: 202011169

z dnia: 2020/11/26

Właściciel: C.O.S-0.P.O IM.F.STAMMA WE WŁADYSŁAWOWIE

Adres: ul. ŻEROMSKIEGO 52, 84-120 WŁADYSŁAWOWO

Zadanie: OKREŚLENIE RYNKOWEJ WARTOŚCI ŚRODKA TECHNICZNEGO NA BAZIE
OGŁĘDZIN Z DNIA 01.12.2020

PODSTAWA WYCENY

- Dyspozycja zleceniodawcy
- Dokumentacja , informacje udostępnione przez zleceniodawcę:
 - Faktura VAT 03236/BH/00- zakup 122220,- zł netto z dnia 15.12.2000
- Oględziny techniczne z dnia 01.12.2020 baza sprzętu C.O.S Cetniewo
- Oprogramowanie eksperckie „Audatex” , „Info-Ekspert”
- Opracowania , literatura specjalistyczne
- Notowania rynkowe , bazy internetowe-fora aukcyjne RP/Europa
- Instrukcja 1/2016 Stowarzyszenia Rzeczoznawców Techniki Samochodowej i Ruchu Drogowego.

DANE IDENTYFIKACYJNE URZĄDZENIA

Dane: [R] XII-2020

Marka: KARCHER

Model pojazdu: ICC1D

Wersja: ZAMIATARKA

Rok prod.: 2000

Rodzaj pojazdu: ZAMIATARKA

VIN: W09142010Y4K88

Data pierwszej rejestracji	2000/12/29
Wskazanie licznika	2644 mtg
Okres eksploatacji pojazdu (00/12/29-20/12/22)	240 mies.
Opis rodzaju pojazdu	Czynności porządkowe- zmiatanie ulic z
Kolor powłoki lakierowej, (rodzaj lakieru)	Czerwony 1-warstwowy syntetyczny
Dop. masa całkow.	1600 kg
Rodzaj kabiny	krótka

Oznaczenie silnika	DA 88
Jednostka napędowa	z zapłonem samoczynnym
Pojemność / Moc silnika	/ 14kW (19KM)
Liczba cylindrów / Układ cylindrów	3 / rzędowy
Rodzaj skrzyni biegów	manualna

WYPOSAŻENIE STANDARDOWE (*)

L.p. Nazwa elementu wyposażenia

L.p. Nazwa elementu wyposażenia

1 *Fotel kierowcy zawieszony pneumatycznie

2 *Kabina

STAN TECHNICZNY SPRZĘTU-URZĄDZENIA-ZAMIATARKA KARCHER ICC1

OPINIA TECHNICZNA -WYCENA NR 202011169 ot. z dnia 01.12.20 Cetniewo

WARTOŚĆ RYNKOWA ŚRODKA TECHNICZNEGO

Podstawa metodologiczna wyceny-ustalenia z uwzględnieniem danych wytwórcy, rodzaju, przeznaczenia i zastosowania maszyny, jej konstrukcji, kompletności, stanu technicznego, wieku środka technicznego, okresu i sposobu eksploatacji.

Podstawą działań zmierzających do wyceny w/w środka technicznego jest::

- szczegółowa identyfikacja przedmiotu wyceny
- ustalenia dotyczące kompletności i sprawności technicznej
- ustalenia dotyczące eksploatacji (w tym warunki, czas)
- ustalenia dotyczące rynku pierwotnego

INFORMACJA RYNKOWA- BAZA CEN-KRYTERIA OCENY

Lp. OFERTY	Producent	Typ, Model	Rok prod.	Ilość mtg	Stan sprzętu
Cena brutto (zł)					
Źródło oferty- baza cen					
1	KARCHER	ICC1D 1999	3355	3/5	14900zł
https://archiwum.allegro.pl/oferta/zamiatarka-karcher-icc1-d-silnik-kubota-i8604419989.html					
2	KARCHER	ICC1D 2002	1000	4/5	18999zł
https://www.olx.pl/oferta/zamiatarka-karcher-icc1-stan-b-dobry-CID757-IDHJKEJ.html#b08772fed4					
3	KARCHER	ICC1D Brak danych	568	5/5	15000
https://allegrolokalnie.pl/oferta/zamiatarka-karcher-icc-1					
4	KARCHER	ICC1D Brak danych	400	5/5	16500
https://archiwum.allegro.pl/oferta/zamiatarka-drogowa-uliczna-karcher-icc-1-d-hako-i9476400294.html					
Wartość obiektu wyceny - uśredniona dla poz. 1-4				65399 zł/4= 16349,75zł brutto	

ZESTAWIENIE PORÓWNAWCZE OFEROWANYCH MASZYN WZGLĘDEM OBIEKTU WYCENIANEGO.

Lp. PARAMETRU	PARAMETR OCENY	OFERTA .1	OFERTA.2	OFERTA.3	OFERTA.4	
1	Przebieg/ całk.czas pracy		-3%	0%	2%	+3%
2	Stan maszyny	-2%	0%	3%	+3%	

KOREKTA WARTOŚCI ŚRODKA TECHNICZNEGO

- Uśredniona bazowa wartość badanego środka technicznego (netto) 13292,48zł zł
- Korekty uwzględniające stan /całk.czas pracy (6%) - 797,55zł
- Różnica pomiędzy ceną transakcyjną a wywoławczą (-5%) - 664,60zł

WARTOŚĆ RYNKOWA ŚRODKA TECHNICZNEGO

- Wartość rynkową, uśrednioną - bazową (W podstawowej kompletacji wyposażenia) przedmiotowego sprzętu na dzień sporządzania wyceny określono na :

13425,-zł Netto

Słownie: trzynaście tysięcy czterysta dwadzieścia pięć zł /100 gr

Netto

OCENA STANU TECHNICZNEGO MASZYN**1. SILNIK** - stwierdzono następujące wady i niesprawności:

- Wyciek oleju - hydr.
- Brak możliwości urychomienia

: innych wad i niesprawności nie stwierdzono

2. PODWOZIE , zawieszenie , przeniesienie napędu, moduł roboczy - stwierdzono następujące wady i niesprawności:

- Miejscowe otarcia wynikające z warunków eksploatacji
- Nieznaczne luzy - elementów układu kierowniczego
- Układ zasysania - część robocza - zużycie eksploatacyjne
- Elementy osadzenia szczot - luzy eksploatacyjne

Innych wad i niesprawności nie stwierdzono- urządzenie unieruchomione

3. NADWOZIE-kabina - stwierdzono następujące wady i uszkodzenia

- Miejscowe otarcia z ogniskiem korozji - naprawa renowacyjna

Innych wad i uszkodzeń nie stwierdzono.

4. OSPRZĘT i WYPOSAŻENIE POJAZDU - stwierdzono następujące braki, wady, i niesprawności

- Kabina- elementy obić tapicerskich- otarcia , rozwarstwienia , pęknięcia poszyć -eksploatacyjne
- Pokrywa komory silnika- kratka wlotu powietrza strona lewa- pęknięta

202011169

Innych wad, braków i niesprawności nie stwierdzono.

INFORMACJE DODATKOWE

1. W czasie badania w maszynie znajdowały się:

- dodatkowy kluczyk- nie
- koło zapasowe nie [X]
- gaśnica tak [] nie [x] brak informacji
- klucze (narzędzia) tak [] nie X jw
- apteczka tak [] nie [X] jw

2. Do wglądu rzeczoznawcy okazano następujące dokumenty pojazdu:

- Fakturę Vat 03236/BH/00

3. Pochodzenie środka technicznego ; zakupiony w kraju - vide faktura jw.

4. Wykonano pomiar grubości powłoki lakierowej:

- Nie dotyczy [X]

5. Jazda próbna, badanie sprawności maszyny :

- Urządzenie niesprawne technicznie - brak możliwości uruchomienia

KOREKTY

WARTOŚĆ BAZOWA BRUTTO (247 mies.) *	16 513 PLN
KOREKTY RÓŻNE	- 4 037 PLN

W tym:

Stan utrzymania i dbałość o pojazd

Stan utrzymania i dbałość o pojazd mogą mieć wpływ na wartość rynkową pojazdu w przypadku, gdy stan wycenianego pojazdu istotnie odbiega od dobrego, odpowiedniego dla danego okresu eksploatacji i przebiegu. Stwierdzony ponadprzeciętnie dobry stan świadczący o wyjątkowej dbałości o pojazd może stanowić podstawę korekty dodatniej wartości, stan gorszy od typowego dobrego - podstawę do korekty ujemnej. W pojeździe stwierdzono: zabrudzenie tapicerki siedzeń kabiny, zabrudzone wykładziny wnętrza kabiny, liczne zarysowania powłoki lakierowej kabiny.

- Liczne ślady nieznacznych uszkodzeń w tym otarć, zanieczyszczeń.

- Stwierdzono ślady wskazujące na intensywną eksploatację, zużycie eksploatacyjne, luzu elementów zawieszenia kół, zespołu roboczego szcztot, mechanizmów hydraulicznych

[%] Wart. [PLN]
-2,0 - 330

-22,4 -3 707

Konieczne naprawy pojazdu

Konieczność wykonania naprawy wycenianego pojazdu jest podstawą do obniżenia jego wartości w stosunku do wartości pojazdu sprawnego. O wielkości korekty decyduje koszt naprawy przywracającej pojazd do stanu technicznego odpowiedniego do okresu użytkowania pojazdu, jego przebiegu i ogólnego stanu technicznego.
VIDE-OCENA STANU

202011166

Wartość rynkowa brutto wyżej zident. Sprzętu, określona na dzień 22 grudnia 2020 roku w z uwzględn. uszkodzeń wynosi:

12500 PLN

(słownie: dwanaście tysięcy pięćset złotych)

w tym VAT (23,0%) 2337,40 PLN

Wartość określono na podstawie:

- notowań wartości rynkowych ustalonych przez wykonawcę opinii,
- korekt mających wpływ na wartość pojazdu.

DOKUMENTACJA FOTOGRAFICZNA

do wyceny nr: 202011169

z dnia: 2020/12/05

DANE IDENTYFIKACYJNE SPRZĘTU-URZĄDZENIE (*)

Dane: [R] XII-2020

Marka: KARCHER
Wersja: ZAMIATARKA
Rodzaj pojazdu: URZĄDZENIE

Model pojazdu: ICC1D
Nr rejestracyjny: 362

Rok prod.: 2000



Karcher ICC1.Zamiat.OT.01.12.2020Cetniewo Appra.EU1

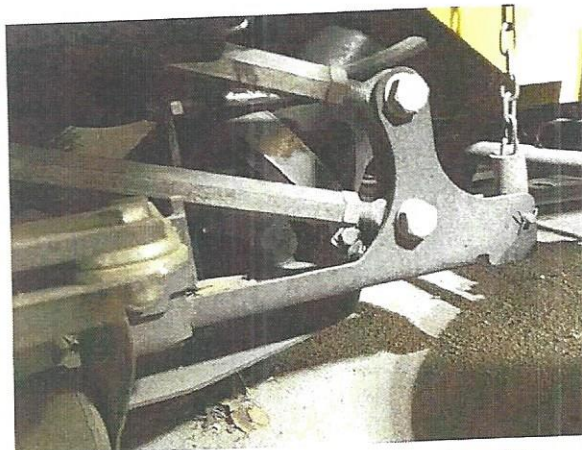

Karcher ICC1.Zamiat.OT.01.12.2020Cetniewo Appra.EU1



Karcher ICC1.Zamiat.OT.01.12.2020Cetniewo Appra.EU2

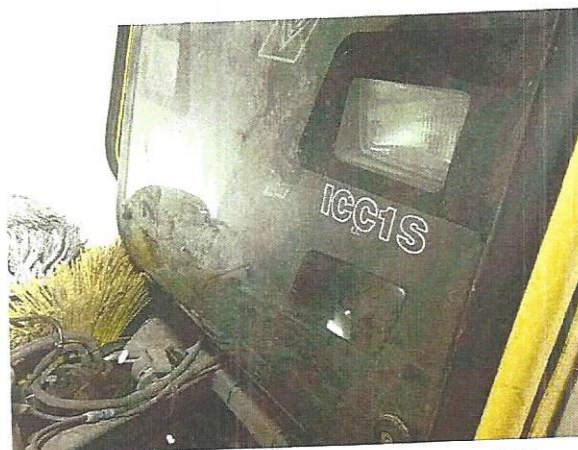

Karcher ICC1.Zamiat.OT.01.12.2020Cetniewo Appra.EU3

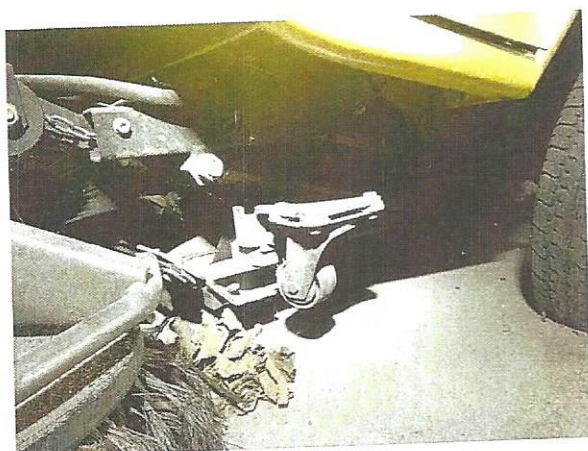

Karcher ICC1.Zamiat.OT.01.12.2020Cetniewo Appra.EU4

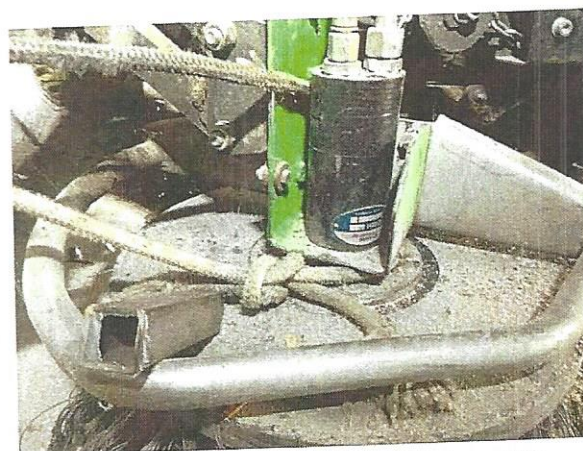

Karcher ICC1.Zamiat.OT.01.12.2020Cetniewo Appra.EU5

202011166



Karcher ICC1.Zamiat.OT.01.12.2020Cetni ewo Appra.EU6



Karcher ICC1.Zamiat.OT.01.12.2020Cetni ewo Appra.EU7



Karcher ICC1.Zamiat.OT.01.12.2020Cetni ewo Appra.EU8

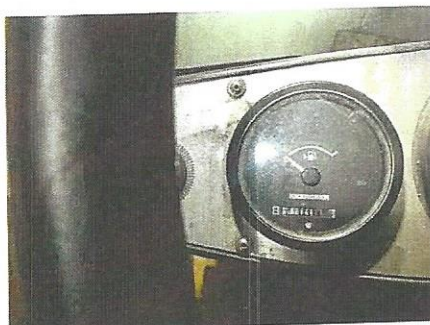

Karcher ICC1.Zamiat.OT.01.12.2020Cetni ewo Appra.EU9



Karcher ICC1.Zamiat.OT.01.12.2020Cetni ewo Appra.EU10



Karcher ICC1.Zamiat.OT.01.12.2020Cetni ewo Appra.EU11



Karcher ICC1.Zamiat.OT.01.12.2020Cetni ewo Appra.EU12



Karcher ICC1.Zamiat.OT.01.12.2020Cetni ewo Appra.EU13



Karcher ICC1.Zamiat.OT.01.12.2020Cetni ewo Appra.EU14



Karcher ICC1.Zamiat.OT.01.12.2020Cetni ewo
Appra.EU16



Karcher ICC1.Zamiat.OT.01.12.2020Cetni ewo
Appra.EU17



Karcher ICCI.Zamiat.OT.01.12.2020Cetni ewo
Appra.EU18



Karcher ICC1.Zamiat.OT.01.12.2020Cetni ewo
Appra.EU19



Karcher ICC1.Zamiat.OT.01.12.2020Cetni ewo
Appra.EU20

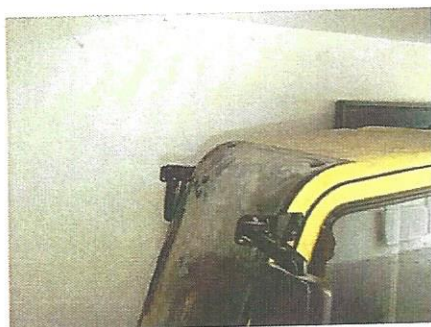

Karcher ICC1.Zamiat.OT.01.12.2020Cetni ewo
Appra.EU21

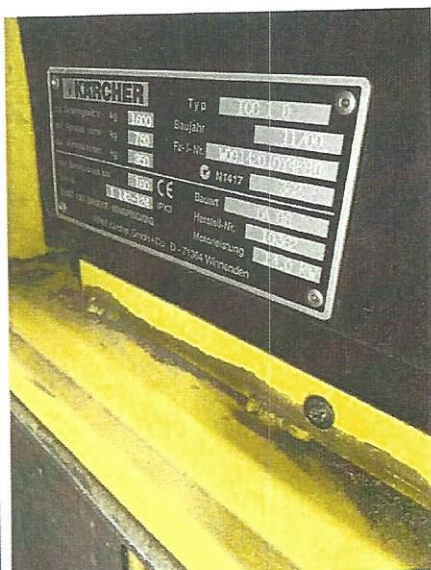

Karcher ICC1.Zamiat.OT.01.12.2020Cetni ewo
Appra.EU22