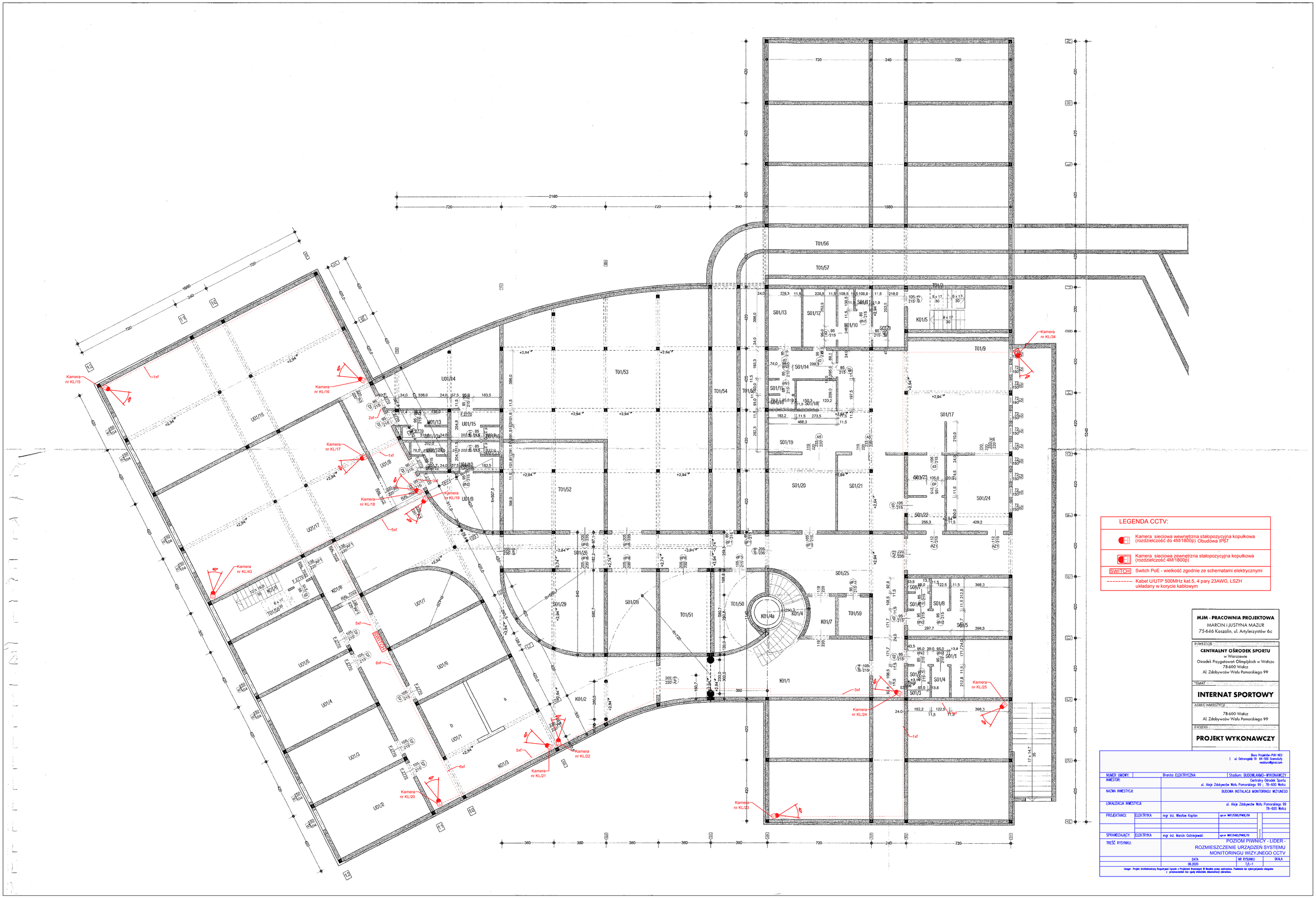

LEGENDA CCTV:

	Kamera sieciowa wewnętrzna stałopozycyjna kopułkowa (rozdzielczość do 4M/1800p) Obudowa IP67
	Kamera sieciowa zewnętrzna stałopozycyjna kopułkowa (rozdzielczość 4M/1800p)
SWITCH	Switch PoE - wielkość zgodnie ze schematami elektrycznymi
----------	Kabel U/UTP 500MHz kat.5, 4 pary 23AWG, LSZH układany w korycie kablowym

MJM - PRACOWNIA PROJEKTOWA
MARCIN I JUSTYNA MAZUR
75-646 Koszalin, ul. Artylerzystów 6c

INWESTOR:
CENTRALNY OŚRODEK SPORTU
w Warszawie
Ośrodek Przygotowań Olimpijskich w Wałczu
78-600 Wałcz
Al. Zdobywców Wału Pomorskiego 99

TEMAT:
INTERNAT SPORTOWY

ADRES INWESTYCJI:
78-600 Wałcz
Al. Zdobywców Wału Pomorskiego 99

PROJEKT:
PROJEKT WYKONAWCZY

Biuro Projektów-PUH NED
ul. Ostrorogska 19 64-500 Szamotuły
neobiuro@gmail.com

NUMER UMOWY:		Branża: ELEKTRYCZNA	Stadium: BUDOWLANMO-WYKONAWCZY
INWESTOR:		Centralny Ośrodek Sportu ul. Aleje Zdobywców Wału Pomorskiego 99 ; 78-600 Wałcz	
NAZWA INWESTYCJI:		BUDOWA INSTALACJI MONITORINGU WIZYJNEGO	
LOKALIZACJA INWESTYCJI:		ul. Aleje Zdobywców Wału Pomorskiego 99 78-600 Wałcz	
PROJEKTANCI:	ELEKTRYKA	mgr inż. Wiesław Kapłon	upr.nr WKP/0385/PWOE/09
SPRAWDZAJĄCY:	ELEKTRYKA	mgr inż. Marcin Gotniejewski	upr.nr WKP/0483/PWOE/15
TREŚĆ RYSYNKU:		POZIOM PIWNICY - LIDER - ROZMIESZCZENIE URZĄDZEŃ SYSTEMU MONITORINGU WIZYJNEGO CCTV	
		DATA	NR RYSUNKU / SKALA
		06.2020	T/L-1

Uwaga! Projekt Architektoniczny Rozpatrywać Łącznie z Projektami Branżowymi © Wszelkie prawa zastrzeżone. Powielanie lub wykorzystywanie niezgodne z przeznaczeniem bez zgody właściciela dokumentacji zabronione.