

PROJEKT ZAGOSPODAROWANIA TERENU: hala Jaworzyna w Szczyrku na działce 5047/1

W.12.2.2.4
17.12.13

D4.1.13.RN
D4.1.40.RN
D4.1.6ZL
D4.1.12ZL
D4.2.USR

LEGENDA

- WYKONANIE FURTOKU Z KOSTKI BETONOWEJ
- PLACIK BETONOWY DO WYKONANIA
- CIĄSNA ZWIĘZKA
- KAMIEŃ NATURALNY
- ROZKŁADANIE KAMIAŁU WZDŁUG LINII
- OPRZĘDZIE BETONOWE SŁOPIE
- RIEŻENIE TERENU
- WŁASNOŚĆ DO BUDYNKU
- ZAKRES OPRACOWANIA

3 REGULACJA POZIOMYCH WYKONANIE FURTOKU NA PERSON
4 DLA NIEPEŁNOSPRAWNYCH DŁUGOŚĆ 10M DLA DZIECI
6 REGULACJA POZIOMYCH WYKONANIE FURTOKU NA KAMIEŃ
7 REGULACJA POZIOMYCH WYKONANIE FURTOKU NA KAMIEŃ
8 REGULACJA POZIOMYCH WYKONANIE FURTOKU NA KAMIEŃ
9 REGULACJA POZIOMYCH WYKONANIE FURTOKU NA KAMIEŃ
10 REGULACJA POZIOMYCH WYKONANIE FURTOKU NA KAMIEŃ
11 WYMIANA PŁYT BETONOWYCH NA KAMIEŃ NATURALNY
12 POŁĄCZENIE NAWIERZCHNI Z KAMIEŃ NATURALNY
13 SPOCZNIKA Z WŁASNOŚCI DO BUDYNKU
14 NOWE SCHODY TERENOWE
15 PROJEKTOWANA NOWA BALUSTADA NA SCHODACH TERENOWYCH

PROJEKT ZAGOSPODAROWANIA TERENU: hala Jaworzyna w Szczyrku na działce 5047/1

/konceptcja zbiorcza/
Rys. nr 1

/koncepcja zbiorcza/
Rys. nr 1

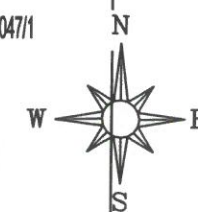

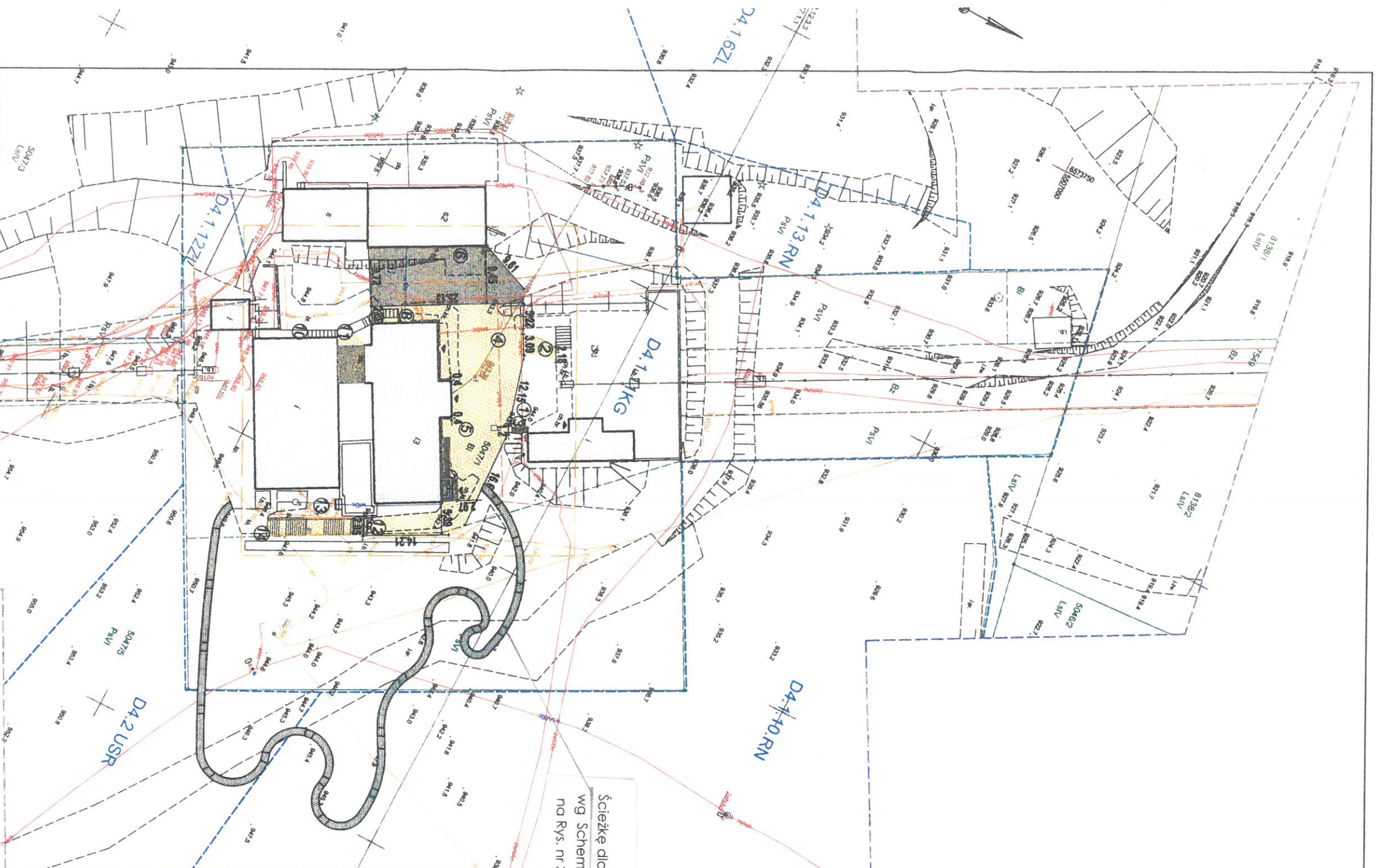

[illegible]

Ścieżkę dla osób niepełnosprawnych wykonać wg Schematu ścieżki dla osób niepełnosprawnych na Rys. nr 3



LEGENDA:

- 



WYKONANIE POSADZKI Z KOSTKI BETONOWEJ

PRUTY BETONOWE DO USUNIĘCIA

OPASKA ŻWIROWA

NAMIERZCZYNIA Z KRUSZYWA

KRAWĘŻNIK BETONOWY 12x25x100 cm

OBRZEŻE BETONOWE 6x20x100 cm

ISTNIEJĄCE BUDYNKI

WEJŚCIE DO BUDYNKU

ZAKRES OPRACOWANIA

3 REGULACJA POZIOMÓW I WYKONANIE PODŁĄŻU NA PERON DLA NIEPEŁNOSPRAWNYCH ORAZ OSÓB Z WZROKAMI DLA DZIECI

4 REGULACJA POZIOMÓW I WYKONANIE POSADZKI Z KAMIEŃIA

6 REGULACJA POZIOMÓW I WYKONANIE POSADZKI Z KRUSZYWA

7 PROJEKTOWANA POCHYLENIA DLA OSÓB NIEPEŁNOSPRAWNYCH

11 WYMAGANA PRUTY BETONOWYCH NA KAMIEŃ NATURALNY POŁĄCZENIE NAMIERZCZYNIA Z KAMIEŃIA NATURALNEGO SPOCZYNKA Z WZROSKOM DO BUDYNKU

12 NOWE SCHODY TERENOWE

14 PROJEKTOWANA NOWA BALKONOSTRA NA SCHODACH TERENOWYCH

PROJEKT ZAGOSPODAROWANIA TERENU

Rys. nr 2

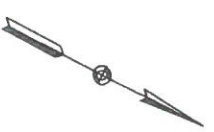



Schemat ścieżki dla osób niepełnosprawnych

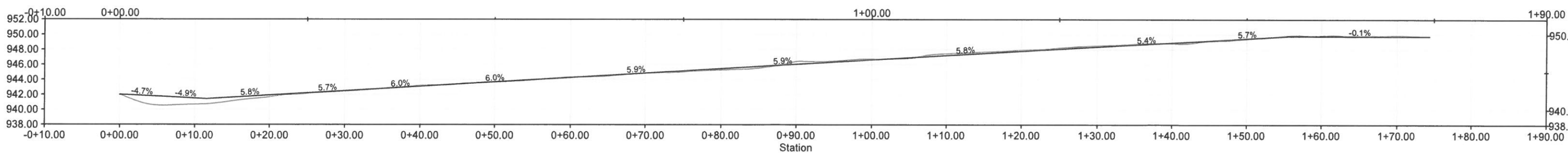

Profile poprzeczne ścieżki dla osób niepełnosprawnych